大清光緒九年

申報

三千七百五十八號

八月念八日

外埠售報處
北京前門外廊房頭條衚同申昌號○天津紫竹林壽廣東堂子間壁沈竹君○牛庄魚市口信義隆書樓正和昌信局張森甫○烟臺敬業書院○南京金陵門東邊營林宅內李佑之○武昌糧道街德興書貨店○漢口仁濟醫院前申昌○九江經昌祥號昌仁信局○安慶鸚鵡江友韻叉小南門內縣春台○揚州府新城內六類齋巷劉修之叉灣子街鴻順料貨店巷興隆報房叉興隆巷北街劉承慕叉四寶事王復興西嶺○江西省城釋春嘉乾昌至嘉德飯源經昌祥信局○齋州醫門城內都亭橋河沿街鋪錫店內黃星齋觀前察院場西申昌號○保定學醫

盛信局○杭州城中三元坊申昌號○福州城外南臺福利洋行○寧波江北岸李姓記號內○揚州府前街廣祥茂號○香港中環街循環日報館○廣東省城雙門底文選樓○廣西省城內胡萬昌信局○四川重慶府胡萬昌信局○湖南長沙府胡萬昌信局○清江胡萬昌信局其餘外埠者由各信局及京報房代售

告白刊例
第一日每字取錢五文第二日至第七日按日每字取錢三文第八日起按日每字取錢二文半結算字數先以五十字之處爲率多則以十字遞加凡於新聞及詩古文詞[illegible]交本館應列[illegible]前者例不取分文惟[illegible]無論列與不列未能[illegible]

上海看報每張計錢十文　外埠則照遠近酌加寄費　（西歷一千八百八十三年九月念八即禮拜五）

今日另出附張不加分文

新印風月夢出售

邗上蒙人著有風月夢[illegible]未肯輕以示人蓋皆其身所經歷目所親睹者現知本館有活字版可以代人排印因[illegible]閱歷足喚醒痴迷不僅爲紅粉青衫寫照也茲定於念七日出書每部三十二回訂成四本價洋三角正售處照舊

申報館主人啓

本齋告白

古今圖書集成早經購到惟日後開印就現在之屋舍機器均不敷用是以本齋於臨近處新近購得曠地將即另蓋印書館並信致外洋速購機器多副一俟屋宇造成機器運到立即開工有願附股者務祈迅來預定此布

點石齋主人啓

論法軍文武不和

傳曰師克在和不在衆行陣之中全在和衷共濟苟有一人離乎其中而絕無和同之意則其師必不能濟此古今不易之定理亦中外無殊之常情也近來法國銳意用兵于越南而不顧其爲中國之藩屬居然乘隙攻圍順化京城越南王遂舉國以從奉約於此固法國大可喜之事矣顧何以順北方攻克於前河內又敗績於後甚至波元戎奉身而退竟至使人識其長劉軍如虎故棄師而逃噫此則法國大可恥之事矣然波滑之去非逃也實與夏公使文意見不合故愈然以壹然則法軍其向可有爲乎夫波滑百戰之餘生辛苦行間亦已多日而卒不能得黑旗尺寸之利此其見識於夏文亦無可辭然夏文雖得順化之功而亦全賴波滑以全軍牽制劉軍而後得潛師以取順化若順化而有劉軍在彼又豈能若是之易乎且夏文員也身不經戰陣足不履戎行偶然僥倖而得順化遂有詡詡矜功之意竟謂波滑久在河內絕無寸功又何怪波滑之忿不能平也夫順化雖已得越乎雖已服和約雖已立然苟劉軍無志則終爲腹心之患即得全越如藉石田徒存虛名曾無實獲夏文何得以此自矜波滑承李威利敗衄之後劉軍之胆正壯法軍之氣正餒主客之勢法不如劉勞逸之形劉亦勝法加以法軍與熱暑病頻仍是法軍不得天時也路經紛歧動輒中伏是法軍不得地利也天時地利二者既均不得倘其能得人和則猶可以後圖也而乃又以文武不和致元戎棄師而去雖有古路柏爲之代統其衆然古路柏不過水師提督秩尚卑而望猶輕又豈足以濟事吾恐東京之法軍其不望氣而全軍皆覆者幾希矣昔魏遣鄧艾鍾會伐蜀鍾會牽制姜維于劍閣而鄧艾得以偷渡陰平潛師入蜀取成都降後主全蜀皆平而鄧鍾二人各矜其功卒至俱死而後已此將帥不和兩敗俱傷之明徵也唐九節度使潰於相州九節度中其餘姑不足論然郭子儀李光弼二人亦在其內比以用一魚朝恩爲觀軍容使不相統屬不能浹洽以致潰散和不和之分勝負繫乎此矣髮逆之亂已未壬申闈已爲和張兩帥屢於金陵築長圍以困之幾同於釜中之魚阱中之虎嗣以和張兩帥各行其志大有不睦之意和帥文臣張帥武臣文武失和罔顧軍事而不知賊之被困於城中及被拒之外援皆無日不眈眈伺隙於其旁偵知二帥失和軍情懈弛一旦突圍而出蹈瑕抵隙攻其不備出其不意乃致大營冲潰帥亡兵殲焉斃之寇勢復猖狂自是而陷江蘇竄兩浙荼炭生靈又不知其凡幾雖曰劫數使然而實則皆由於文武失和軍心怠惰之所致苟非曾侯及左李諸公迅奮勦滅則其流毒有不可勝言者矣法軍之事毋乃類此今者波滑已去夏文必不能爲統帥又復發電以阻法廷之增兵即使法廷明察不聽夏文之言初一二三等日法軍敗信傳至法國赶即添兵赴援無如遠隔重洋兵不可以猝至而古路柏聲望較輕未必足勝元戎之任不數日間而河內以外法軍前所已得之地盡爲劉軍所取僅一處未下而已海內亦既被圍海防亦將震動觀於前此海東請添兵於法元戎僅派四十名以應其請則亦可見海防兵力實苦不足苟法國不再添兵勢難支持波滑之去一則由於忿激一則亦出於畀幾窺恐法軍屢挫之後銳氣已衰劉軍屢勝勇氣益奮且衆寡之勢不啻百倍於法兵鎗法又復驍擊不亞於法軍則一戰而復河內再戰而被海防法人以前所得之地所費之軍餉所用之兵力悉成徒勞而無功更無可以索償之處有此一跌法國必將大失其勢國人怨於內與國笑於外仇國亦因此而生心如馬達加斯加之開釁於英國多尾思之啓衅於阿洲皆忍而不發以伺法國之隙自此而皆將乘時而動拿破崙第三之禍恐將又見於今日而其禍之機則實由於此番文武不和之所致也夫波滑之請兵必其確有所見否亦正爲持重之意而夏文因順化既得之後早發電至法以爲事已大定若今日又請發兵是自相矛盾也故阻波滑濟師之請耳然而籌國是者必統觀乎大局而不能以成見爲拘夏文阻濟師波滑遂棄師是正越南之幸而法人之不幸也夫

諭旨恭錄

○八月二十日奉　上諭御史劉恩溥奏婦女請旌及陣亡殉難各員請卹請飭部妥議章程定限彙題等語著該部議奏欽此同日奉　上諭禮部奏員外郎恩緒操守不謹聲名甚劣請旨革職一摺復據御史劉恩溥奏恩緒聲名狼籍等語恩緒著即行革職以肅官方欽此同日奉　上諭御史王麟祥奏佐雜人員例不許准理詞訟自道光十九年奉　旨嚴禁後近年以來仍有印官濫委佐雜擅受情事請飭禁止等語州縣爲親民之官自應親理詞訟若如所奏各情殊屬有干例禁着各直省督撫恭錄道光十九年　諭旨嚴飭各州縣勒石永禁嗣後如有濫委擅受各弊即着嚴行參奏欽此同日軍機大臣面奉　諭旨給事中秦鍾簡奏請旌表節婦等語周秦氏周康氏周秦氏周萬氏周何氏王姬氏王滕氏劉楊氏均着准其旌表　禮部知道欽此同日奉　上諭御史劉恩溥奏京堂袁廉戀棧請旨休致一摺大理寺少卿劉緒着即休致其前參呼蘭協領巴彥孟庫一案有無別項情節仍着聽候傳質欽此同日軍機大臣面奉　諭旨太常寺少卿鐸佩賢奏請旌表節孝等語夏孔氏着准其旌表禮部知道欽此○二十一日奉　旨詹事府右中允員缺着擬正之志銳補授吏科給事中員缺着桂年補授江南道監察御史員缺着恩霖補授湖廣道監察御史員缺着趙增補授艮弼文郁奢安恩誠富亮伊薩本穆特亨額慶祥文杰壽慶常明連冲阿俱着記名以御史用欽此

倫敦電音

○本月二十六日倫敦發來電音登諸晉源報云法國打珀新聞帋言英國調停中法交涉之事中國意欲與法國剖分越界以紅河爲限并議此後在紅河設埠與各國通商法人之意則欲將紅河兩岸盡爲法人所有該報所言如是確否則不敢知也

巡捕傷人案續述

○長崎巡捕因查烟刃傷華人案前已列報茲閱長崎西字新聞言之較詳爰再述之西歷九月十五日即係華人中秋節是晚八點鐘時長崎租界內突有日本巡捕十餘名持刀闖入華人店內殺斃華人一名砍傷四名其起事之由因該店一夥飲酒後突覺腹痛遂取洋烟解悶一榻橫陳吞雲吐霧不料已爲日捕所知以爲有犯禁令即通知捕房帶同巡捕十餘名手執利刃闖進店內一捕將華人擁住一捕搜尋烟具適有一華童年甫十七奉其叔父之命到店結帳有鈔票若干放在烟盤內巡捕欲取回而兩下言語未通日捕憤以爲搶其烟具即舉刀刺其前脇華童負痛而奔一捕又斫其後腰登時倒地血流腸出而同店之華人嘩然而起亦被捕砍傷四名幸不致命當時經駐長崎之中國領事將受傷諸人舁送醫院未幾華童因傷而斃翌日中國領事偕同西醫往醫院驗看傷口的係受傷而死聞駐長崎之各國領事皆以日本巡捕違犯租界章程公同會議照會地方官請問此事不知如何辦理也又有華商公稟一件附錄於下

廣幫董事潘鏡如三江幫董事徐鍾新八閩幫董事陳瑞椿于煥章率同各本幫衆號商等爲官役行兇殺斃商民公籲轉詳維持善後事竊照本月十五晚福清縣商民魏兆繁被日本巡查戕斃及砍傷四人已經各該號商分別稟在案查我國之與日本通商寄留各埠非伊朝夕從未嘗以勢凌人藉端滋事謹遵條約相與往來而日本官商與夫關吏巡查亦無挾嫌尋讐藐視華商等弊此以歷年既久得以相安無事也乃近年以來日本巡查往往違背公法不守條規兇暴強橫百端欺侮而敝國商民兩警察之所爲生意場中亦不免拖欠侵蝕甚至騙貨拐逃幾于不勝屈我等之所以隱忍不肯瀆事輒較者誠非畏其強橫實恐有傷國家柔遠寬大之懷[illegible]輯睦與邦之誼而巡查輩反以爲懦弱可欺驕橫恣縱竟敢操刀殺人視同草芥若不稟求認真嚴辦整頓維持則我國商民在在寒心萬不能謀生茲十念巡查之帶刀者所以防倉卒之變或有盜賊竊發藉資戰鬥非爲妄殺商民者也況我商民即或有犯禁事端亦應遵照定例報由憲台衙門會同華捕往拘分別究辦何得聚十餘人持刀闖入商人之宅遽然戕殺一命刃傷四人且被戕者年甫十七尚屬無知童子只因恐失其金而遭殘害巡查縱以查洋烟爲名亦只應取烟具何以爭金者獨被殺死其居心似與盜劫無異此顯見而易明者也歐洲各國凡在本埠僉有各國商人貿易其待人何等親密保護何等優容日本崇尚西法事事效之何獨與國商人不教其保護反縱巡查以肆虐未知是何意見或者長崎遠處海濱爲當軸者所不及知之故爲此公同披瀝稟乞正理事府大老爺俯念大局攸關民命爲重轉詳欽憲咨明本外務衙門重申舊約巡查不得擅入商人之室如察有確實違禁各弊仍報憲台派捕協拿以符定例而抑兇橫此案違例殺人兇手分別首從照律治罪以償慘死之冤命而杜凶焰之愈張則國體商情兩有裨益環求俯准無任感激屏營之至

山炸餘聞

○有意大利及英國之帆船由英國駛赴印度道經松達海汊火山之灰飛入舟中殊多又有兩輪船由美國而來有一船言及舟行之際去松達海汊二千餘里忽聞崩騰之聲其聲宏大可駭可愕般烏去該處亦有二千餘里是日亦聞大聲般烏島主令人查悉係[illegible]何聲迨使者既回而島主已悟其爲火山炸裂云意大利之帆船至小呂宋時曾以舟中所積之灰送至新聞紙館以供衆覽是亦見所未見者也

新屋遭倒

○杭垣下城天長寺隣近有某甲者以牧豕爲生夫婦克勤克儉十餘年來積洋一百餘元因構地數弓爲造屋計然遲疑未發也有東陽人木匠某乙者與甲本屬同鄉又頗交好因說之曰君欲營造房屋我當盡力承辦一切價廉工省料亦堅固甲然之又貪其值廉遂信任之言定購料若干買工若干其餘泥作磚瓦等事盡歸其一人經手逾月後土木工竣甫經蓋瓦而屋之棟柱椽木皆戛戛有聲識者已知其外強中乾數日後屋宇聳齊簇簇生新甲即移家搬入居住其中自念半世辛苦儼然作主人翁可爲子孫久遠之計私心竊慰乃居未旬日秋風秋雨連日不息而屋竟搖搖如懸旌創有欲倒之勢甲急與乙謀囑其將瓦揭去再加撐柱庶可無患乙紿之曰此屋二十年內必無他慮我可包攬豈有居幾半月而即坍損乎甲信而安之數日後乙來算帳尚須找洋念餘元付訖而去不料次日薄暮甲一家正在晚飯忽聞梁間戛然一聲甲急呼快走而屋已隨勢坍下五間平屋頃刻盡倒甲妻奔避不及遂遭傾壓甲速將瓦石扒開救出其妻而腰背盡已受傷幸不致命甲有兒女四人因是日天熱小兒輩皆在天井內吃飯否則尤不堪設想甲目屋倒憤火中燒因負斷木向乙家理論欲以性命相拚蓋甲[illegible]屋後僅及二十餘日即遭此患宜乎欲食其肉也一時觀者羣集無不爭唾該匠之面以爲如此賺錢更狠于強盜云

輪船失竊

○招商局之江永輪船於念二日由漢口到滬至念五日該輪大副以無事早睡次日起身忽見房內之廚業已開動猶疑係他人之相戲也既而取衣欲着則見衣袋之表及金練與金鈕扣均歸烏有細檢廚中則失去物件甚多約值洋二百元光景尚有東洋盒子一具內藏物件亦值二百元則已取出而未經攜去該大副謂恐係船上人所竊蓋開廚即用原匙必係知其藏匙之處者想須報捕查緝也

出轅改期

○前報列有左侯相擬於二十六日出轅閱視寶山吳淞等處漁團昨據官場傳言左侯相出轅之期已改於九月間云

改委巡員

○本埠新閘向派委員帶勇十名駐大王廟巡防彈壓藉以彼處毗連租界深恐匪棍敲詐鄉愚耳現以余大令先因擅賣醬園彫被控訐過後復賣彈花衣庄致奉憲撤委今已改派楊都戎定遠接辦矣

橋工告竣

○虹口白渡橋現已一律修竣昨日將兩岸籬笆拆卸以便行人來往前聞鐵路大橋亦欲重加修理云

漁戶懷疑

○左侯相議辦漁團法良意美現已委員開局事在必成惟邇日聞諸魚肆知漁戶每當漁甲造冊填名時多此逃彼竄初以爲此局既可自保身家倘有富貴可望有益無損何避之有嗣問情形始知因有謠言恐練成隊伍奉調安南打仗因此惧聽殊不知此時各處水陸軍兵不知凡幾無論安南可望和局即有所用亦決不調及區區新練之漁團何不思之甚乎經手造冊之漁甲宜將此明白開導以期速成此美舉也

續獲盜黨

○昨報列上海縣黎邑尊擬於日內晉省茲悉邑尊本定於前日起程因捕目柴樛趙金等購線緝獲日輝港行劫信船及羅家灣成茂雜貨鋪兩案盜犯即須研訊是以暫緩晉省并飭該捕等續獲盜六名初在法租界新街因眼線指見盜犯鄧明山跟至英租界寶善街拘拿請得劉天順劉阿元即劉老大能五劉樹男即劉老五黃春林吳大滿等十餘人行刦信船鄧因知風得劉阿元送洋六元曾言黃春林再送洋十六圓尚未收到劉等曾當勇均係湖南湖北人即由該捕等將鄧解英會審公廨由陳太守立即添差備文送縣又由該捕等督同眼線團役等在小東門外花烟館內搜獲吳大滿吳老么押解縣署又至花烟館言吳等已供有洋百元寄在汝家龜鴇無可狡賴供認祇有五十元立即交出該捕邀信局驗明圖章無訛又有捕夥等在南市十六鋪篾作街捉獲王老六一名并妻某氏搜出洋百元寄在成茂雜貨鋪之賬該捕等又至大東門外大碼頭據眼線指某茶館內有盜捕等蜂擁登樓該盜見來勢頗凶跳窓上屋捕等亦上屋追趕過十餘家屋面轉瞬之間盜已不知所向該捕等無奈欲返時又有人指剃頭店樓上有盜已入內該店主則以無盜對及登樓只見床上臥一人露出快靴甫欲拘拿該盜跳樓窓跌扑在地自某捕夥見該盜即係屋面奔跳之人忿恨已極拔刀連砍盜腳血流如注盜不能行然後舁送縣署聞該盜姓鄒名國海云又在附近拘獲一周姓者亦即解縣其時聞盜黨之逗留於浦東爛泥渡者共有四五十人捕等欲渡浦搜捕嗣因眼線等言若欲渡江務須會營前往否

則多實不敵難保其丞拒捕捕等乃止邑尊即升堂閱供鄧明山吳老么王老六周姓等均各承認不諱惟吳大滿堅不肯招重笞五百板仍不擧認邑尊暗飭鄧吳王周凡人監禁吳大滿嚴刑管押發國海發堂醫傷昨晨聞眼咎某被盜搶往浦東云

欠項久延

○彙源添棧之孰事人周忠盼開鴻源添店之汀鴻濤欠貨銀六百十兩零請追等因由陳太守准詞提訊江則認欠數目相符情願理償太守准令保清理端節前尊曾列本鄉嗣因汀延不清理綏周續請提追太守了令江先繳銀二百兩餘着清理汀即繳銀二百兩又復央保出外延宕如敵周又稟請着保交初到案究追太守飭着提江末綏到案江又遣姪乃福亭具稟投案聲稱奉斷繳銀一百兩如數措繳傭諭銷案太守以江交保出外抗不清理覺若置身事外已則匿不到案擅自遣抱牒請銷案殊不合理飭將汀福亭押令交汀鴻濤到案否則押洎銀兩嗣後由日斯巴尼亞繙官函致太守請將江福亭開釋太守檢卷而罷云汀案未了殊難從命諭經繹官仍請保江出外限於七月內清理明白復延宕至今周又以逾限已久并聲明江鴻濤初由華人保去 呈江福亭由繙繹官保去請爲分別着保交人等語太守屢次函備日繙繹仍未將江交到周與江均係華人且欠日本是江鴻濤而非江福亭想太守不難着保專交江鴻濤澈底追究也

舌鋒可畏

○講茶之風憲禁綦嚴而驪凝婦女輕薦少年不論何事聊黨入肆欲以三寸之舌敵百萬之師若不知禁令爲何物也者此風烏可長哉前日午後寶善街秘風閣茶館有一婦據婦雄辨各邀淼無賴爲聊議符聆其所言大溉不離乎爭風吃醋者近是及由說客兼停兩婦均各費洋十餘元此一事也乃是晚八點鐘時舊會審署後之某茶館內又有一事緣蘇人某甲在某姓家爲向人旋被某乙薦某丙而致甲停歇甲因此邀乙丙評理無賴輩之群焉趨往該茶館幾無駐足之地喧譁之聲達於戶外近處人誤爲火警有驚而往視者徐而察之乃緣爲吃講茶也

英界公堂瑣案

○六號華捕稱姚長世係在鄉間行竊之賊昨持布衫褲至虹口地方遇竊犯鄭阿順因分肥爭執爲此一併拘案姚供衫褲係已物並非竊贓鄭供與姚相識見伊竊得衣服欲借錢五十文以致口角陳太守判姚鄭各押半月衫褲存捕房俟失主認領○一百九十一號華捕稱昨夜見積竊張阿和在路行走爲此拘案請辦張阿和供前曾犯竊現已改過昨確無故被拘請捕又稟張阿和深夜在路見我情虛欲遁顯係圖竊陳太守判張阿和枷號半月

法界公堂瑣案

○昨據蘇州人金杏橋同妻俞氏投案訴稱充當長洲縣二圖地保俞氏在滬幫傭因有表弟媳周張氏年在蘇忽然不見其夫叔周洪山在長洲縣署控告伊逃縣主金大老爺准詞飭爲管押小的訴明原限五日尋到縣并由伊舅胡福亭代押小的到申尋訪周張氏在其夫姑母高周氏所開之花烟館內鳴捕送案翁太守詰之周張氏稱由姑送到滬地在城內艾家弄周宅幫傭因姑向姑母處兩次共借洋十五元擬將我蘇取還致將我暫留高周氏處金稱表弟媳到申之後其夫周金觀知其在花烟館幾不願領回嗣親友相勸於七月初四日領其同蘇鎮閉存蘇家詎七月杪周張氏復乘閒來滬仍住高周氏處而其夫叔周洪山反敢誣告今幸尋到請大老爺作主交小的帶到蘇城以便赴長洲縣銷案太守詰周張氏兩次到申金杏橋知情否答稱均不知情七月杪由姑與朱松亭送到太守問朱是何人金稱伊是船戶初次回家之時亦由伊押回太守着將周張氏高周氏分別管押令金杏橋回蘇稟明本縣備文關提○昨報童子失路一節翁太守研詰張阿松稱居南匯縣二灶地方非六灶也翁太守聆其言語似非初次到滬者姑着暫送善堂候領○原告陳佩生呈控周文彬揹去提貨單一節稱有上等糊墻帋二百零二塊值價銀九百數十兩今貨到不能提給等語翁太守准詞飭提包探嚴緝偕同原告去時揹周文彬稱情願於今日調處宗結而該單已寄往東洋去如理不清再到案因之陳佩生復投案聲明翁太守謂准其暫緩一期如不料理再當傳案

錄順天周大京兆小堂書

○少欽仁兄大人閣下久慕德輝每深跂想關河阻隔晤敘無由良用悵歎弟久尹京兆涼德厚愆此次順天水災竟普局首善根本重地公忠愷悌君子當無不慨思拯救弟先已函致小村杏生陶齋蓮珊綏之諸公丐其急援並廣爲勸募尚未得復音焦盼之至論此次災局非得五六十萬金不得敷用兼非得江浙善士親臨活我災黎則官籌之事仍恐不能按脈切理實有裨益最好求得善士各任一縣極苦之區可以始終籌策自今以至來春成全到底斯爲實濟無如幫啓泉兩君先以順天前無水災已往山東協賑理請嚴資屏兄日夕盼望尚未到京人與財均無着落徬徨四顧賑濟又刻不容緩因思閣下康濟爲懷前曾獨濟一處巨災爲家生佛今稱爲此飛函切懇尤先惻念災區迅與同志諸公廣籌勸募源源寄將俾無缺之伏祈俯賜前例福曜賁臨親理料府貧民皆沾實惠不佞亦少寬負戚其爲銜泐奚有涯哉專此馳籲敬請善安

愚弟周家楣頓首 八月十三日

來啓照登

○連閱貴報所刊江浙閩粵協賑公所啓內稱籌澤賑解施少欽諸翁散放一條敝鎮六月初四日登報收捐至七月初一日截止早經登報申謝初二日起收撥山東并於八月二十日加收順天災賑按日登報藉供衆覽因敝鎮捐事停止已久猶恐朦混不清致招物議敝鎮善堂紳董函商如可實惠敝鎮理當登報以後不可領欵請卽刪去以免空言無補不得不據情登報卽請衆察經收順天山東賑捐上海絲業會館主施少欽謹啓

中秋夜鐵琴主人招飲於朱燕卿詞史妝閣月色花光輝映一座把酒樂甚爲賦長歌以記之

○今夕何夕月團圓主人豪興開琲筵邀宮齋卿占一席 朱燕卿 處泉仙至飛瓊下降變成侍冉冉香風拂綺筵合座名花一十二仙桂誰攀第一枝卿卿笑誦陸雲詩 鄭桂卿 瀟湘雲夢采蘭芷歐九風流冠一時 史湘雲 桂香馥郁今宵滿步虛聲中聞簫管 花桂福 臘風吹下七寶樓蓮山離隔應非遠 朱畹寶 生小由來已可人寶釵低壓鬢雲新 顧小寶 雙文本有憐卿意笑向燈前讀會眞 蔡文卿 一枝秀出含芳蕊寶鏡奩開對嬌面 張秀寶 風佩雲裳四座傾得卿一顧芳賤 高雲卿 素心脈脈向誰通獨抱幽貞逐不同 李素貞 秀色莽姿難得見但將心事訴東風 吳秀英 江州司馬今何在小蠻樊素仍丰采 陸小素 願囑東皇好護持明月常圓花不改

樂天後身戲稿

偶擬酒壇八將各系一解謹呈酒國將軍麾下用希點定

○瘦沈渴龍氣豪興濃酒壇高步一覽衆峯 一解渴龍○伯起威武大張旗鼓陷陣衝鋒酒中飛虎 二解神虎○再世陳平酒國縱橫百戰不敗吞海長鯨 三解長鯨○六郎大度包容無數酒膽仙心廣寒玉兎 四解玉兎○延陵季子飛騰酒市何以擬之大鵬萬里 五解大鵬○酒將胡威別擅風儀謂之威鳳誰曰不宜 六解威鳳○亞夫能軍酒氣凌雲獨來獨往野鶴出群 七解野鶴○壯哉徐樵慣寒酒憾追風逐電天家良驥 八解良驥

雲間瘦士醉稿

蘇省撫轅抄

○八月二十五日直隸州趙惟善稟辭奉委赴江北緝捕差 候選員外郎金長庚安徽籍來赴都 候補縣過湘稟知奉委盛澤厘局兼銷發審局差 委代理元江青縣丞沈榮燮稟辭赴任 ○二十六日撫轅牌示照得嘉定縣程其珏調補遺缺查有分缺先用知縣龍景曾堪以請補 通判程鈞解餉赴揚州回 指發江蘇試用直州同王希曾浙江人 試用巡檢雷星樵安徽人均稟到 從九謝鈞 未入余沛傳均稟知派蘇差委

寶善茶園

八月廿八日演

虎囊彈 太君 辭朝 探庄 摘纓會 迂會 三教寺 烈 新排女 新戲庵 明 鎮墻州 大十面

八月廿八夜演

清河橋 斷后 龍袍 盜宗卷 新札梵 花耕王 異樣 執事宮 天水闘 紅纂繡 打城隆 連營寨

天仙茶園

八月念八日演

高平關 戰盤河 拾畫 叫畫 審刺客 拾玉鐲 淮安府 伯雅 撫琴 鍘包勉

八月念八夜演

打鑾駕 竹林計 伐東吳 佳期 拷紅 清官冊 巧姻緣 金水橋 八蜡廟 三四本搖錢樹 三伯

老三雅園

八月念八夜演

鹽馬 辭朝 剪髮 賣髮 冥判 挑簾 成衣 草相 扯布 議劍

獻劍 三戰 回軍 小宴 大宴 棉妝 擲戟 寄子 思凡 報喜

禮拜五拍賣

准於禮拜五十點半鐘在公和祥後面住宅內拍賣房間大菜間廚房花草等一應家用雜物不計此佈 隆茂行啟 丙

江海關啟

啟者本關現有充公洋藥白糖藥材茶葉鞋子食米等貨於本月二十八日兩點鐘時由舒意師摩洋行在本關棧房代為拍賣 貴客有欲購買者即屆時赴關面拍可也再奢買貨之人必須酌帶銀洋若干以便拍定時隨即交付不得於拍定後以未帶銀洋借詞推諉至囑至囑此布

光緒九年八月二十五日 甲

禮拜五拍賣

准於念八日兩點鐘在本棧拍賣花其老龍斜獅子藍英美粗布計數十包其餘不計此佈聞 麥萬林行 丙

禮拜五晚拍賣

啟者今晚七點半鐘拍賣英公館來舊衣衫皮鞋書鏡書花瓶鏡子打鳥繪木器什物等不計 軋曾行啟 丙

禮拜六拍賣

准於禮拜六十點半鐘在泥城外斜橋南堍首住宅內拍賣房間大菜間廚房書樓花草馬車等一應家用雜物不計此佈 隆茂行啟

禮拜一拍賣

茲於初一日十一點鐘在本行拍賣無桅舢板船一隻如欲知其詳早臨來行面談細知可也 新茂行啟 丙

小輪船出售

啟者今有香港船廠製來小輪船一只長卅尺寬五尺半吃水甚淺船身全係柚木水焗及機器均屬堅固靈巧每點鐘可行英水程九里如仕商合意者請來面議可也 外洋涇橋北堍利洋行啟 甲

匯票盜刼

今被永泰豐信局十七晚在路被刼盛澤永懋支申盈泰莊第五號票一紙計八月廿期九八元五百兩正已向前途說明以作廢紙特此聲明 嘉興鼎亨告白 乙

杏花樓啟

啟者生昌號向在虹口開設番菜歷經多年遠近馳名現遷四馬路改名杏花樓擇於九月初四日開張精製西式各款大菜送禮茶食各色名點荷蒙仕商惠顧誠恐未及遍知用登申報 乙 杏花樓啟

誠一堂嫩面香水粉

本號專擇中外最為靈驗各藥修製濟世平價發售此粉能嫩面色香皮膚發光彩除黑滯久搽不生粉痣每瓶售價洋兩角 上洋南畫錦里誠一堂主人謹白 乙

上海保險公司告白

本公司現值年期清結諸股友應得官利理合按股派給茲准於九月初一日發給擬以按月一分應請有股諸君屆期憑摺至本公務房照給可也此佈 總理李秋坪敬啟 乙

向不挑膏

本棧開張大馬路二十有年揀選原莊洋藥批發遠近皆知近因舍親亡故烟館該人之欵將店所抵暫設隔壁按月有捐本棧向無挑膏斷丁部局細查為幸 鄭萬泰土棧告白 乙

尋親人

茲因錢竹三在泥城橋泰昌廣貨店患病十分沉重伊兄錢文階不知住在何處特此登報速速招致 乙

新開

啟者今有新到時式百音鐘表各式物件奇樣花虎絨毯兼造修理鐘表加工電鍍金銀一應器皿其價相宜三馬路申泰洞 乙

大跑馬發財票出售

西商賽馬年例春秋兩季今屆秋季賽馬期近本行按例出售跑馬票額定五千號全票收洋兩元分半四開均可購取准于華十月初一日開彩搖對號碼得彩數目眾目共視毫無欺弊以昭誠信而廣招徠頭彩得洋一千五百元共有七百四十三號得彩之多一切章程仿單註明近有無恥假冒招牌本行售出之票非但華字詳細註明且有做東西紳親筆名字花押望為細察立分真僞諸君賜顧請速購取外埠信購原班寄奉 上洋棋盤街北首西商倍利納洋行 甲

盜刼匯票

茲有廿三日去申各信包封內有厚生寄申椿元票洋五十元成泰洽支張子瑜兌五十號八月十七期正豐寄申暢義森九八票元一百四十兩復和匯申成豫三百九十五號九月初七期徐添興寄申丙合九八元二百五十兩源昶匯申椿元九月初四期全泰盛寄各路信包封一個萬公館寄申籌防局黃收山東塔圖捐冊一本第三百十五號恐各紳商未及遍知故特佈告 蘇州全盛信局啟 乙

頭彩二彩四彩五彩附售票

本行連月售出英八月份頭彩條頭全張又英九月份二彩兩半張並四五彩各一張其得主姓名前登申報聲明矣已蒙各處購票財翁洞鑒無再登明〇今售英十月份呂宋票全張半張條頭足洋七角現因開期已近〇華九月初五日晚刻有電報頭二三彩號碼到申蒙遠近仕商欲發大財者請來購票遲恐不及新指明上洋棋盤街北首中市 呂商豐和行啟 光緒九年八月廿八日 乙

匯票被刼

蘇念三由班信寄申震康莊收內附義與支申復與康棧內萬鳳翔照付第二百四十五號本月廿五期票元三百兩又寄成豫莊收內附瑞牲支萬生瑞照付第元號本月廿五期票元五百兩此兩票均被盜刼去刻已向前途說明作為廢紙無用特此登報 蘇州大有恆莊啟 乙

盜刼信船

廿三二更時包坐行至婁門外跨塘被盜刼去信局船蘇申七局包封信扎均被刼去內有客人一位客人身邊云有五十餘元金戒銀戒及衣服約值一百元之則 蘇班同業公啓 乙

萬有利呂宋票

英十月票全張六元半張三元條頭七角遠處信購原班寄上此處迪中旗盤街北大彩諸翁財運移動請來購取 乙

油漆公司

英國賜恒知油漆廠久已馳名在華托本行代為經理定辦零拆各從客便凡惠顧格外克己此佈 昇寶洋行啓 甲

華衆會告白

啓者本號於八月廿三日新添英法大餐特請名手精製并有各色細巧洋點坐位寬暢大彈減價日夜每位洋五分 乙

望益行呂宋票

英十月票出售如荷賜顧請至五馬路東首遠處信購原帶奉本行售已多年一秉至公惡不常時登報此佈 甲

電傳

九月份新盛巴票頭彩二千五百五十五 二彩一萬八千七百八十一 三彩一萬六千零零一號 實得順洋行 甲

彩生祥專售公司澳門票

澳門票法善而彩易且有輸記事歸真是全張二元分半一元電報九月念二頭彩一萬三千有志發財宜快洋涇橋南 甲

永吉呂宋票

英十月份票全張六元半張三元分條七角外埠來函原班即寄奉望賞客宜早購取以待平步青雲請至棋盤街北 乙

鴻發洋行十月澳門票

澳門票價寶輕彩實易取利實薄因而招人所趨全二元半一元電報九月廿二票有輸記欲購宜銳志進取法路中 甲

招延管事

本行欲雇一管事精通番語熟識工夫如有願就者請至本行面議 禮和洋行 甲

機器出售

茲由外國新到製响蘭水機器一副并各色材料鐵絲瓶子一應俱全又有船上所用堅固鐵鑄三具每具約重一墩半起至二墩如貴商欲購者請至本行面訂此佈 上海二馬路安利洋行啓 乙

法界新得彩洋行

十月澳門票全張二元半元一元華九月廿二頭彩賜顧認明票上有澳門利生輪船爲記 甲

還退齋花旗江鷗膏

花旗小序〇夫江鷗者乃外洋海島中之水鳥也隨波流而飛逐感風露而時鳴棲息無定飲啄不擇物性原輕蕩留本靜浮泛被毒烟瘴雨之侵慣受一暴十寒之苦資飽則喜餐毒凌空則高翔千尋翼掖卵而孕生釣以餌而弋獲故用此鳥之油以製藥所取以毒攻毒之義尤賞以毒解毒之方消腫固腐拊能排膿更堪兼擅萬感萬應百用百靈余曾遊學花旗十數載深得師傳妙訣受以濟世良方按法煉成此膏不敢私秘一已用以敬佈 列公凡有感受諸毒以致不能消毒生肌日久難愈者宜速到本齋取膏敷貼立奏奇功有厚望焉凡買膏者有于治各症仿單另呈鋪在上洋英老巡捕房對門開張 乙

指人長年

予患瘡痢月餘百藥無效聞老閘毛竹香先生以醫慈艾治冷痧神妙即延診服其劑俱止近聞此症尚盛故特登報使病者知所往云 乙 王錦堂啓

戒烟平安草

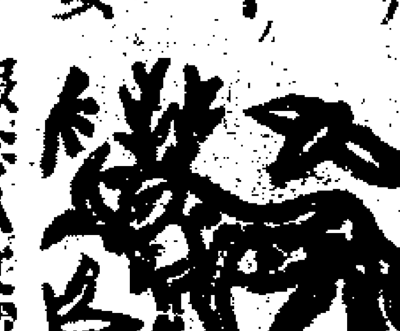

此艸本齋主人昔年雲夢游得異人傳授靈驗無比設鋪香港蒙光顧者擠踵將無以應客今年春主人更復入山採取但是艸不常有攀藤附葛數百里始境採得不滿兩車意存周濟今特分在上海三馬路申泰昶洋廣號內寄售每服念八文戒烟中西推第一妙品願珍攝者捷足先登 壽春齋主人白 乙

輪船招商總局告白

茲屆第十年結賬之期仍於九月初一日請在股諸君惠臨看帳議事憑摺支利在遠處者各就近赴天津漢口福州廣州香港新嘉坡分局看帳支利特此預聞 甲

新開英和照相樓

啓者本樓由五馬路英昌分枝在四馬路聚豐園對門所用蛋紙藥料均選外國最精之品照出之相格外鮮活永不退色可以久存價錢格外公道 謹啓 乙

同病須知

余婦患咳嗽痰多已久徧處[illegible]名醫絕少見效到申見接元堂有順氣化痰丸買而服之病已去半再服全愈因其藥驗如此特爲登報以告世間同此病者 乙 陳泰池謹啓

梁燈佛譜馮斷根哮喘丸

此丸專治哮喘每次吞十四粒輕者立止再發再服數次斷根每瓶錢三百文幷有哮喘洋金花裝在烟筒作烟呼吸嘔則立止每包錢百文一分寄南京彩霞街廣源洋貨店一分寄九江廣泰源洋貨店發兌棋盤街北首梁燈佛啓 乙〨〡〢

屈臣氏

十全種子藥水

此藥水性味純和能補身體養心神滋腎益精房事過多陽具不舉年少色傷老人衰弱子息艱辛先天不足四肢疲倦婦人血弱等症男婦均可常服誠爲補氣扶元延年益壽種子廣嗣之良方也凡服此藥每日宜服三四次每次以大匙羹爲度用滾水一茶杯調勻飲之於飯前便合 諸君光顧請認本藥房禀准用龍鱗伴搭爲記別人不得冒效每罇價銀大二元小一元正 甲〢〤〩

上洋英大馬路屈臣氏大藥房啓

三鞭壯陽種子丸

凡人身之旺弱總不外乎陰陽眞陰固不宜虧元陽尤不可損欲固本必先壯陽本館製煉此丸揀選補陰上料之藥加三鞭配合以壯其陽治精元虛損色慾受傷陽事不舉舉而不堅血不榮筋腎氣不納精神短促步履衰浮飲食不思便溺頻數腿痠腳軟頭眩目花耳鳴重聽等症早晚服三錢淡鹽湯送下不用戒口久能服之益腎添精提神養氣健脾開胃止咳祛痰延年種子屢服皆驗功難盡述每兩價大洋二角正上洋棋盤街北英老巡捕房對門鹿之館鱗丸號 乙〦〨〡

眞假辨

本堂戒烟丸凸可濟人甚衆最奇者服藥後腹中漸將烟油惡由毛孔而出故能除心癮愈百病多月手脚不冷氣爽身體不瘦鬚髮竟可轉黑既痠發能種子但丸形凸而不平五味俱備質堅而柔入水難化如丸形味質不符即是假藥緣外省碼頭近有奸商假冒本堂分局者甚多以致悞買假藥者致病倘有外方 主顧寄銀轉托信局悞買假藥者務要另由他處寄信知照本堂自應查明萃森仍然本堂眞藥寄上再本堂開設上海只此一家金陵城內另有一鋪其餘省城各碼頭並無分鋪 上海北門外吉祥街如意街金陵城內土街口生生堂同啓 乙〢〣〡

萬勝祥呂宋票

英十月份呂宋票出售至張六元半張三元分條大洋七角遠處函購原局寄奉倘斷驗明復函信封用招財童子爲記庶免有悞至於各種僞票本行一槪無售諸君賜顧請至拋球場口便是 乙〢〣〣

擧相諸略

鄂城一介生先生余丁丑夏都退遇先生於津門幕次時因於席後醉坐談論余後數年禍福會應驗如響尤驗在次年首一致不勝懸甚且先生未冠遊庠品諳卓立其文質謙讓之處益見篤信和平曾於江右種蓮鑑幕津門頃得書開因敢解館權星相於申行邁現寓益湯街三泉樓茶館轉角同豐棧內想在勸訪者將見日盈一日矣

閩城林少梅啓 乙〨〩〣

揚名積善

余生平最恨洋烟每戒子弟輩不得沾染惟家兄多年老癮雖屢勸其戒烟然係年老衰病之人雖服各種戒藥迄無效驗前月遇同鄉高君談及鼎生綱號寄售之積善堂戒烟膏係裝在鎗上吸食可以除心癮者余隨往購四兩帶家令試吸之半月後果然面轉紅潤再吸半月竟不思食烟矣多年宿患一旦消除余奇其靈驗詫其價廉繼知積善堂主人本係吾浙巨家亦受洋烟患者因得西洋異草竟離苦海故心存濟世並非爲貿利起見誠不愧積善二字也余感其義遂代爲登報揚名羅天下之受烟患者新試購服便知余言不虛也 武林錫寓敬啓 乙〇〨〣

連環保結

WHARPAU & Co,

英十一月份股份票額定三千號全號二元半號一元准準九月廿六遂衆開彩頭彩得呂宋票三百廿張餘彩仿單註明得彩不欲票九扣兌現洋賞大票分截條頭價照大市兼售白鴿票全號四元分半四開均可頭彩得洋增彩二萬元餘彩另有仿單諸公賜顧務祈早降外埠局購原班回件始今如一上洋棧經橋南瀛保公司啓 乙〢〨〦〡

新職巴發財票出售

本公司集資萬兩自連新職巴發財票全張八元分半亦可條頭一元頭彩得洋六萬元二彩三萬元三彩一萬二千元餘詳仿單共額二萬號得彩有八百號之多賜顧宜早遲則誠恐不及上海南洋涇浜萬興公司啓 甲〡〇〨

袖珍正續皇朝經世文編

白紙洋十二元官堆紙十元白紙蘇文忠公陶淵明文集一元二角小石山房叢書二元五角原刻大板淵鑑類函十八元洋板鷄跖賦一元漫雅堂駢體四角白紙六角五色瓜廬尺牘二角八分新選直省墨顆二編二角四分味燈草堂時文二角五分上洋拋球場並城內掃葉山房啓 乙〇〩〢

新舊書籍鋪板地圖出售

歐陽文忠公全集四元綵文政公五種一元七角王篆有正味齋駢體文三元晉略三元硃批白紙東周列國志三元鮚埼亭內外集四元半十七史商榷三元半壓經室七種四元馬氏繹史七元原板癸巳類稿二元陸陳文鈔一元半廣群芳譜四元歷代名賢齒譜三元廿一史四譜四元史記漢書合鈔一元半帝王年表八角聖蹟圖志一元徐氏金石文字一元金石韻府一元紬珍白紙國朝先正事略一員六角星軺指掌六角四書釋地一員新刊正續鷄跖賦集一員四角銅板中外輿地全圖一員外有舊板武英殿聚珍板書八種洋五員初印古唐詩歸五員易冒三員程念齋文集一員

上海四馬路萬卷樓啓 乙〨〡〣

英十月澳門白鴿票通售

澳門票輪船爲憑白鴿票仍遵舊式承囊賜顧價照大市欲購宜速遲不及也彩親街英商華利茂洋行啓 甲〡〇〨

重摹北宋搨醴泉銘

此本得自婺源董氏無一字殘缺誠至寶也因倩名手摹成發本以廣流傳寄售上洋北市顧壽泰絲棧掃葉山房書坊裱好每部英洋五元未裱照價八折 乙〨〩〡

求助賑欵

天津廣仁堂董事楊培上 周大京兆書

敬禀者伏見頃爲順天災民籲請發棠賑濟一摺爲民請命詞與淚幷仰見 公忠體國康濟羣黎寅佩靡極竊見順屬水災廣至二十餘州縣其患較之東省殆有甚焉惟東省災較先滬上諸君子早奉 德音力爲勸導集有鉅欵竟能應手散放 災爲時較後 紳商之力已竭於前其勢已成強弩之末培轉展思維夜不能寐因思滬上爲萬商 湊之地四方樂善素封麕集於此甚至高人逸士願以書畫筆資助賑者附不勝屈 昧之目欲求 大人函致上海道邵觀察將順直被水情形出示所部令其交相勸 慨解囊以救 畿輔沉災保衛京師根本於衆善褒之中尤爲至要極大諒必樂 聲鼓舞爭先恐後 並屬轉致盛杏蓀觀察雖已於東省勸助多方尤願爲之不後爲首善之地比戶謀生功德尤無涯湊義聲幷可上 聞並約徐雨之鄭陶齋張叔和謝綏之經冊沈穀臣施少卿諸君協力替襄同心紓難 大人德望久佩時賢嘗無可籌維之中籌維三四幇助漕米祭金之所不及度亦 藎懷所俯允也恭請 勛安伏乞 慈鑒 乙〢〣〣

訴白

錫邑張應麟承包解送某州漕糧斷短洋六百餘元監追在案繳過洋四百八十元僅短洋一百餘元所受非刑慘難備述更駭在滬督辦糧務某亦斷短力求人墊買補解迫向歸欵某不肯還洋潛行赴津代辦者情極控奉 上憲飭查迄今案懸未結於八月初三日勒應麟認他人墊米補解是虛計圖吞沒應麟何肯認害遂遭血杖兩千復親杖二百腿骨折損逼結方休伏思三木之下何求不得蒼蒼者天呼之何哉如此陷人倘堪將來身膺民社耶夫應麟固已矣未免爲今後包解糧米者警戒之 乙〦〤〨

鼻烟出售

啓者今有新到頂高鼻烟出售其價公道另拆亦可如蒙 賞客賜顧者請來本行面議可也此佈 甲〢〤〩

上洋和順洋行啓

精刻塾課必用書籍

孔子年譜係詳紀孔子一生事業幷當時諸侯之興衰及聖門諸賢之長幼莫不考據詳明後附攷辨隨筆每部洋五角 國朝三株存雅係 聖代名人之詩選爲詩學家所必覽之書也每部洋三角算學啓蒙方今文治算學並重此書乃初學入門階梯每部洋四角 空谷傳聲當究聲韻字母誦熟自能領悟每本一角音註隨園尺牘鱗鴻贈答宮詞綺麗尤妙在雅俗共賞每部白紙洋四角九材館賦輯選近今館閣諸名公之作每部二角學詩要覽每本洋一角另附證治彙補係海上李悔菴先生博采軒岐以來諸名家臨症審治之法實醫家必要之書每部洋一元

上海四馬路中萬卷樓書坊啓 乙〢〣〣

尋狗

住宅在虹口寶太南里五十一號房子八月廿日失淨白獅子毛狗一隻身長一尺一寸餘另高六寸餘另有通信謝洋三元有人送到謝洋六圓 乙〤〩〨

機器軍械出售

啓者本行在滬專辦軍械歷有年荷蒙各省各局委辦一切貨價無不格宜近來英國製造之法較前更屬精巧今有新式銅鐵大砲來福洋鎗大小銅帽粗細火藥拷銅機器大小各種全備有貴客紳應需各種各式新至小行者樣面議價目格外公道特此佈聞 甲〡〇〢

同治十三年六月日

地亞士行啓

盜封匯票

啓者三日前去申信保慶仁信內有福源劃正昌申號八月廿五期九八元五百兩正一百五十八號劃條一紙再有恆泰保淚條對該五期九八五二百五十兩根條一紙又允大支棒元票根一紙計支廿五元二百五十兩同泰支棒元票根一紙計支廿五元一百兩福源支正昌申劃條一紙一百五十九號計念五元七百四十兩零八錢三分四新泰厚內會票兩紙本號屬泰厚內崑山縣要信一封

鴻源信局啓 乙〦〨〡

失票

茲有八月十四日本帳房支漢口沙遜本行九月十七期票一紙計洋例紋二百四十五兩五錢三分此票在途遺失曾已致信照以作廢紙無用特此佈告沙遜經租帳房啓 乙〦〤〨

功國燮理

光緒元年孟夏 書贈 鹿芝館雅賓 鑒

經筵講官總部尚書正白旗漢軍都統全慶題

本館丸散膏丹照傳上家傳秘方製必利濟價實從藤藥正方與精工監製向在廣東省城已歷有年荷蒙遠近推許是以不惜工本分設一鋪 參茸衛生丸雙一元中半元小二角五○養陰乾健丸每兩二角五○種子麟丸每丸二角五○三鞭壯陽丸每兩二角○調經白鳳丸雙二角中一角○龍涎戒烟丸每罇半元○全鹿滋腎丸每兩二角○赤腳大仙丸每兩一角○人參再造丸每丸二角五○跌打還魂丸每丸二角○靈寶如意丹每瓶一角○小兒回春丹每丸一角○時疫白濁散每瓶三十文○三鞭種子酒每罇四角○延年百歲酒每罇四角○自製薄荷油每錢一百文○自製艾片油每錢一百文○自製丁香油每錢一百文○自製玫瑰油每錢一百文○自製檀香油每錢一百文 在上洋英老巡捕房對門凡紳商探購請認明本館招牌辨眞藥味庶不致悞

廣東鹿芝館陳家園謹識 乙〨〤〨

愛和堂林嵩年

時疫白痧散

敬啓者本堂精工選料虔製各種膏丹丸散藥酒固稱靈驗而時症各藥救命所急需尤屬加意如平安散正氣丸痧氣丸前蒙省城愛育善堂分發著效至創製白痧散之名已風行各省外埠矣嵩治一切痧症絞腸腹痛霍亂吐瀉筋脈抽攣瘟疫時氣傷暑受熱胸悶作吐頭眩鼻塞嵐瘴觸穢眼暈卽愈病重者用此藥一分涼水調服如中風痰穢惡卒然昏厥不省人事卽用此藥二三厘吹入鼻吼男左女右取嚏試二三厘卽聽速效如神日來尙見各報痧氣盛行良心發現特登告白孕婦勿服每罇計銅錢三十六文行善事臺買者務照原價應讓以廣善緣

馬路中市粵東愛和堂林嵩年謹識老鋪在省城內雙門底一鋪在城外豆欄街分此

參茸衛生丸

嘗謂君子有備無患保身心者所以孝順父母也但天有四時不正之氣偶失調攝最易傳染疾病若先服本堂之衛生丸使身如玉樹百病不生矣因此丸全用衛生妙藥配合參茸製成極得和平之性無論老少男婦均合服食兼治各症另有仿單詳細列明每丸價銀大一元中半元小二角五 乙 上洋四

新戲巴人發財票出售

本商自運新戲巴發財票西歷十月份廿二號在新戲巴開彩卽華九月廿六日有電報頭彩得洋六萬元二彩三萬元三彩一萬二千元四彩至九彩有三萬餘之多附頭彩二票各得三千元附二彩二票各得一千五百元其額少而彩數多速來發財爲幸

上海吉祥街寶得顏洋行 甲

佩文韻府發售

此書淸爽絹偷裝便已極每匣連大顯微鏡全已裝四方博雅遠購存書無多賜顧者請至地亞士洋行帳房購取 乙

海龍聚精丸

本堂虔製海龍聚精丸最能保固眞精培添元氣專治男子命門火衰夢遺精滑目眩耳鳴下元虛損陽事痿弱不能久堅精薄艱於嗣續女人血寒氣弱經水不調子宮虛冷久不受孕等症服之數劑百病消除神旺氣壯眞陽充固可望生子服至十劑身體強健陽事雄壯年老亦能種子無病者常服亦可保壽高康寧每料價洋七元又有徐氏人玉壺秘藥專治男婦身體虛弱飲食不化面色黃瘦腰膝痠痛四肢無力等症其效不可測眞靈驗仙傳妙藥也每料價洋三元本堂各藥俱與別家不同務請諸君一試應知藥到病除萬無一失倘蒙紳商賜顧者請認明本堂招牌爲記庶不致悞 乙

上海北市河南路老巡捕房對門樂善堂藥房謹啓

施送治瘟疫痢疾丸藥

天有四時不正之氣人有傳染瘟疫之災初染頭疼骨節疼痛並紅白痢疾余選一方合成丸藥百試百驗如遇此症者到北門內薛衕底李公館取用惟病重者另送藥方過午不候 乙

鱈魚肝油功用說

A. S. WATSON'S

西國有魚名之曰鱈取其肝之油若工製煉加以數層藥紙隔淨極淸與別家所製法大相懸絕察其功用中國人服之更有裨益能療色傷癆傷吐血頗金嗆喘隔逆上焦停患頸項瘰癧等症有病服之去病卽無事平人亦宜常服最能長養精血無論男婦老少均合服食宜於飯前一點鐘服一匙羹每日早午晚各服一次小兒則服半匙羹少壯童子加多些亦可用糖送入喉更好最妙在服後令人週身得能當北風初起時服之將來可以禦寒斷無任寒風刺骨也 每罇價銀大一元中半元小三角 甲

上洋英大馬路大藥房屈臣氏謹識

妙藥來申

僕七年前閱報告白有張芸軒誌謝某家戒烟藥靈應一則姑隱其店號余曾受愚購歸試用已歷半年有餘烟雖可以不吸藥亦不能少減親友多知余烟已戒見相慶賀欲以暗中吞藥不令人知也奈時服藥日久容顏大減漸至臥病其時自知自誤非醫藥可治承諸親探問推將戒烟服藥之事細述衆聞言遜而言曰早知不能戒絕何必空受苦楚今且再吸待病全愈再求良方爲妙光陰似箭不覺數載今年五月初晚承友招飲酒未數巡烟癮已發燈具雖備烏烟不有在座陸君嚴曰不食飯則飢不吸烟亦飢乎余對曰飯飢倘可過癮發則如死陸曰足下旣知其害甚何不戒之余曰七年前曾戒苦不能除實無可奈何陸曰滬上戒烟良藥不乏申滬報告白外國新聞紙時有論及廣東分枝上洋英老巡捕房對面中和里內誠德堂膏丹丸散原一種二千五百六十文一兩名三香戒烟藥攙入烟中吸食最效一種一千二百八十文一兩名發四煙膏係煙藥已攙好者則可裝鎗上吸食一種每元一兩名種子膏有癮者可以代烟吸凡戒烟之後毫無癮之人可作消遣不致受毒據此烟係用上好參藥料配合大土製成烟膏身體不爽取少數口大有功益其妙極矣余對曰如允之言甚妙恐又似七年前事令人喪胆寒心陸曰敝相知多人確俱戒去焉豈欺君余故購歸試之月餘脫然除患三生有幸焉 光緒九年秋日 滬北馬乾順布莊拜書 乙

上海自來火公司告白

啓者本公司現有用自來火機器可轉動之各種機器其機器可以不用煤火但備媒氣之力便能運用如轉動磋木及各樣製造機器均各便利目下文匯報館已經購用虹口老船廠對面亞記機器廠亦有此種機器凡磋木及磋銅等事俱用之可以往觀此機器能運動各樣機器不用水汽可以無需水鍋亦無需燒煤旣無煤灰又無火患保險家亦不必另加費用最爲便利如有欲知價目及一切詳細情形者請至本公司與辦理人面議可也

光緒九年五月十二日啓 甲

萬寶來呂宋票

本行自由呂宋運來英十月份大票出售半張[illegible]全張六元半張三元外埠函購原班郎奉專收大小彩票務外公道本行曾票多年素稱[illegible]遠邇皆知發於條頭小票等一槪不售特此週知鋪在上洋二馬路中市 乙

上洋大馬路東首科發藥房

本行開設上海已有二十餘年所售丸散永叨均係揀選上品藥料精考博製無不靈驗遐邇中外馳名今特摘錄各要藥登報於左

臭虫藥 治臭虫蚤虱
痱子藥 開氣立發治痱子紅瘰等無不立效
汗斑藥 治汗斑黑點癬之皮膚白淨
狐臭藥 治腋下出水氣味難聞
疥瘡藥 治濕毒天泡諸色毒瘡
嫩面粉 治面上油光滑色能使白嫩
咬髮藥 治咬髮癬生髮黑潤
痧氣藥 治霍亂吐瀉腸腹痛痧症絞
痔瘡藥 治內外痔瘡一切痔漏等症
雞眼藥 治雞眼硬堅能可拔去肉釘
新到牛痘苗 餘藥一切不細載 甲

上海陳家木橋電局協賑公所

山東災後潛嚴諸君發賑之餘款甚急直隸江浙又以水災闕廣狹雖殊慘傷則一兼收並解義不容辭如蒙不厭不倦之仁人捐助錢洋棉衣務請指明何處否則均解直隸山左捐到敝處卽製收票登報所有代解處所列後○直隸賑捐解交金君苕人諸君散放山東賑捐解濟振豐嚴佑之翁散放助捐者幷可就近交付天津烟台牛莊寧波溫州福州台灣厦門香港各處招商局天津淸江揚州鎭江蘇州南潯杭州紹興寧波福州各處電報局杭州同善堂揚州復茂恆元亨利錢莊福州城內安民里普安堂城外莫裕昌洋行代收彙解○揚州沙洲賑捐解李韻亭邵天祿翁散放○鎭江沙洲賑捐解栩少雲張康泉翁散放○進沙洲賑捐解姚彥[illegible]諸翁散放○靖江沙洲賑捐解張雪堂錢以湘翁散放 鎭江蘇州電報局蘇州中市泰昶庄亦代收捐製票可就近交解○震澤賑捐解施少欽諸翁散放○海寧賑捐祇能暫代收留待解浙省○江浙閩粵募賑首事余兩之沈數成王錦堂諸傅引王[illegible]子爲袁純齋賓春園經理人[illegible]鄭陶齋經蓮珊謝綏之同啓 乙

脫離苦海

余吸洋烟之累久矣屢思戒絕苦乏良方前閱申報有武林胡氏揚名之積善堂戒煙膏可裝在槍上吸食頗有靈驗遂往購服之半月後果然面轉紅潤而煙癮盡除矣故遂代爲登報揚名如諸君欲戒烟者請向申北老旗昌後廣肇公所東首鼎生綢號內買之試吸數天便知奇驗並非虛語耳倘各外埠欲買者祈托各信局可也 乙

泰康茶棧許竹笙啓

電音誌喜

七點鐘接得新戲巴電線信頭彩二千五百五十五號二彩一萬八千七百八十一號三彩一萬六千零零一號得主財翁台號候號單到申詳細報明

上海萬興公司啓 甲

治喘止咳順氣化痰丸

夫痰之本水也則原於腎痰之動濕也則主於脾痰之結氣也則停於肺是故脾爲生痰之原肺爲儲痰之器語云治痰先治氣氣順則痰除得其要矣彼凡外感六淫內傷飲食肺氣壅鬱卽聚液而成痰失治則留伏經絡結成痰核或胸膈膨脹或哮喘不能眠或手足痛不能舉或筋骨引痛咳嗽心悸或迷心竅舌強不言種種怪症不勝屈指雖致病緣由有風寒暑濕熱酒食生冷之不同要在一氣字盡之矣本閣精究有年製煉此丸專治老痰頑痰各種怪症無論受病淺者藥到應驗如神卽使病延日久痰積已深務須帶傍身不時服食自使元氣漸復客氣無權痰涎不攻而自解此丸每瓶價大洋三角前在嶺南久經流傳行世用再刊佈四方俾衆咸知焉○廣東延春閣新開蠟丸號鋪在上洋英界棋盤街南首開張 乙

秋季大跑馬

西商勃勃跑馬票華人從未買過今設行分售均沾利益惟票上全是西文詳繹之以供衆覽全張四元另拆亦可准跑馬後一禮拜卽華十月十一日當衆開彩超等一萬二千元餘特等一等外至六等止共有五百八十二號得彩賜顧宜早遲不及也上洋南黃浦中發洋行啓 甲

三彩登明

英九月份對號單已到本行售出之三彩第一萬四千八百二十九號得彩洋五千元係由本行售與漢口怡和洋行陳善初翁與李鏡堂二君合得該彩洋已送去付訖矣其餘售出四五彩與小彩極多不及細登但得彩者請卽來對號收洋格外克已此佈

上洋萬寶來啓 乙

新戲巴公司電報

本行自接得電報頭彩二千五百五十五號二彩一萬八千七百八十一號三彩一萬二千零零一號人所欲洋行 甲

貨眞價實 ◯ 樂善堂藥房各種妙藥 ◯ 童叟無欺

本堂虔製各種丸散膏丹藥水俱係祖傳秘方揀選道地上等藥料濟世爲懷加意修合務期一藥到病除同登壽域專與各方紳商代爲售賣以廣銷路凡寄售則定價劃一毫不賣則減價讓本堂不過只收回藥本工資爾在代售者殊爲格外利濟如有貴客願代售者批發章程另有仿單新到本堂取閱若在遠所可由信局致書來問本堂即日將仿單寄呈以便查閱所有照碼折扣等情形均列於仿單內若合尊意請速商議茲將各種藥名幷價目開列於左

千金保眞丹 最能益精補髓添氣力壯筋骨久服能百病消除四肢強健元陽充固壽高多子眞海上仙方也每瓶一元五角

聖惠戒烟丸 務期能制烟毒而復元氣無論癮之新久輕重俱服此藥皆能戒斷兼治諸虛百損神效非常每匣三角

綠福玉壺丸 此係東海徐眞人遺方最能壯元陽滋腎水專去上部之邪火而補下元之虛損服之功效莫測每匣五角

廣濟至寶丹 專治時疫中暑霍亂吐瀉腹痛絞腸等一切痧症服之奏效如神夏天備急之藥莫踰於此每瓶二角五分

人參大補丸 專治身體虛弱精神疲倦或房勞過度下元虛損或久病初愈元氣未復等症服此最效每匣價洋二角

經驗截瘧丸 專治諸般瘧疾無論久近輕重不拘陰瘧陽瘧隔日三日等症俱用此藥脫然全愈萬無一失每匣一元三角

順氣化痰圓 專治一切咳嗽吐痰喉痛聲啞久嗽不止痰結喉胸開將之不出氣喘心悶不得安睡等症服之立愈二角五

滋腎回春丸 最能益精補髓壯元陽滋腎水嘗去上部之邪火而治下元之虛損眞衛生種子兩全之靈藥也每瓶洋一元

神效消毒丸 專治楊梅結瘡下疳便毒及一切花柳毒等症初時須用此藥除根永無結毒之患百試百驗幸勿輕視洋三角半

托裏消毒飲 專治楊梅結毒經久不愈骨節疼痛或過服輕粉手腳攣痛百藥不效等症服之全愈無不神效每盒洋七角半

四仙追蟲丸 專治諸般虫疾面色黃瘦飲食不進口吐清水有時腹痛發熱惡寒小兒痞積口鼻紅爛等症宜服之一角五分

萬靈玄眞膏 專治諸項風濕氣血凝滯骨節疼痛手腳冷痺及跌撲損傷等症貼其痛立止應驗如神每張十六文

神仙玉容膏 專治冬天面皮破手足凍瘡夏日汗斑及男婦年老面生皺紋等肌膚一切諸病俱用此塗擦神效每盒十四文

神效導滯丸 最能導滯瀉火若有男婦飲食積滯大便不通胸腹脹滿頭痛耳鳴等症俱用此藥大便即通精神爽快也每服一角

破鬱平胃散 常治宿食留飲吞酸吐水一錯雜嘈面色萎黃胸膈痞悶或口臭難聞夜臥流涎等症一服即愈每服十四文

消痞活幼丸 常治小兒疳積生疾大凡幼孩面色黃瘦青筋暴露眼帶藍色或不思乳食者用此丸效每匣洋五角

小兒療驚散 專治小兒雜病並急慢驚風若有幼孩吐乳大便色青等症係宜服此藥可以保無虞每包價錢十六文

神仙無憂散 專治傷風惡寒等症頭痛鼻塞咳嗽聲啞飲食少進或風邪閉住不能發表等症一服即愈神效無比每服念六文

痔瘡除根丸 大凡內外痔瘡均不外濕熱蘊積熏蒸腸臟所致俱服此藥症輕者一二料即愈重者四五料除根每匣五角

痔瘡即愈膏 專治痔瘡肛門奇癢肛邊腫痛肛內結核大便艱難血出淋漓等症俱用此膏大有神效一百廿文

五淋二妙藥 此藥有兩樣一治淋症初起陽頭紅腫莖內痛如刀割者一治小便點滴白濁如膠欲出不出者每料四百廿文

癬瘡斷根藥 專治諸般頑癬並治繡毬風不拘久年近日俱用此藥搽擦患處不過三五次而全愈永不復發一角五分

狐臭即除散 狐臭一症大抵八大便秘結及閉經婦女多有之此因五臟鬱熱所致此藥一擦立除如每盒一百五十文

頭痛立止膏 頭痛多是風氣上攻也須將此膏藥一對用自己口涎舐濕貼上兩太陽穴其痛立止無不神效每對七文

牙痛立止藥 專治牙齒疼痛無論風熱邪火蟲牙等症俱用此藥其痛即止可見奇功每瓶價洋二角五分

暈船安神藥 士商行旅坐輪船帆船若遇江海風烈船身顛揚頭痛目眩嘔吐煩悶者宜服此藥以免暈眩諸症二角五分

滲龍湧泉膏 專治下元虛損五勞七傷手足麻木腰腳軟弱遺精白濁等症俱用此膏貼兩足心神驗異常每對三百文

風濕塗擦藥 凡男婦風濕腰腳肘腕膝蓋腫痛等處骨節疼痛或麻木者用藥水日塗一二次其痛立除矣每瓶五角

此外尙有眞藥實丹耳痛即效治瘰癧拔毒膏湯火傷藥刀傷合口膏等藥品類繁多不及備載倘蒙紳商賜顧者請認明上海北市河南路老巡捕房對面樂善堂藥房招牌爲記庶不致悞 乙二十一

東瀛岸吟香謹啓

上海自來火公司告白

啓者本公司所有用自來火機器可以轉動各種之機器現在購用者甚多故本公司董事新定章程以西歷八月一號即華六月念九日爲始日間所開機器及炊爨火爐所用自來火定價每千方尺收洋二元五角再者本公司所售之運動機器及炊爨火爐其價皆照外洋原來數目加以水腳等費此外不加分文如有欲知用法及一切情形本公司可以告知此佈 六月十六日上海自來火公司經理人啓 甲二六

上海火燭保險有限公司

啓者本公司集股本銀五十萬兩先收五成銀二十五萬兩總公務房設在上海四馬路門牌第二十一號凡有中外房屋及貨物器具均可承保其保費照市格外公道惟每票最多限保四萬兩爲率倘蒙賜顧請至本公司面議可也此佈 總理人李秋坪謹啓 首董唐茂枝 乙三四

五彩誌喜

英九月份對號單到了本行售出五彩一張第一萬九千零六號得洋五百元拆與必得同業其餘彩頗多不贅收兌紅票較衆便宜本行今以房東翻造房屋暫遷棋盤街北首工竣即行遷回原處此佈 萬福來啓 乙三四

眞玉容散◯附刊聲明

凡人面當夏季炎熱易起汗光黑氣即素有雀斑酒刺粉刺者亦易現出及交秋令風燥則面色尤易憔悴望之似精神困憊都不雅觀此藥於專治斑刺等症外凡面色枯黑油燥者以藥如法擦之立效每瓶大錢八十四文在上海棋盤街同芳居對門晉昌義布號出售只此一家並無別處◯本堂此方得自古方書中實非今人懸擬者可比又復斟酌加減所以久稱靈秘也 管玉照堂啓 乙二三

皇朝正續經史文編出售

邊紙十二元白紙十五元外加錄否夾板十付此係初刊袖珍本校對精詳非比近出新刊翻本價可稽龐想閱者如能辨別如欲購初刊善本新認本坊無悞又新刊袖珍白紙干註十三經價十元上海法馬路辟六堂北市味三堂啓 乙二三

聲明

裏虹口張善寶螟蛉子名張聖發已娶妻完事不料夫婦商通不願爲人子夜半捲逃遲日招尋他兄送來即請親族地方問他意欲何爲他夫婦二人不愿爲人螟蛉情愿自去總八勤他定無後悔當即各無異言在外往取貨物銀錢等事均與余無涉 張善寶啓 乙二三

[illegible]肥兒餅

此牌子食本堂肥兒餅所致

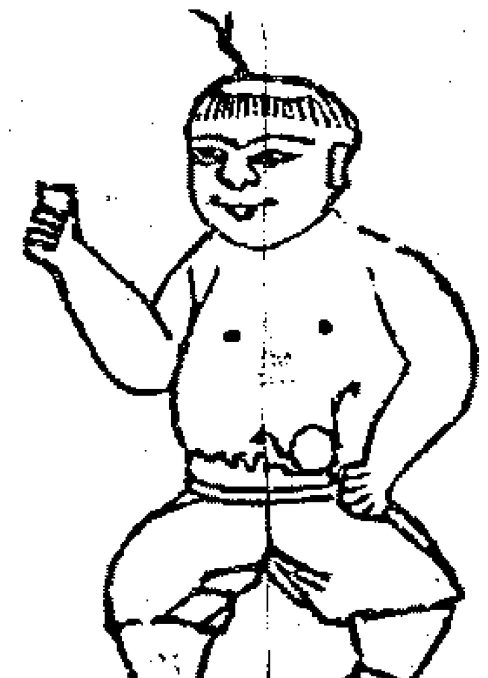

此藥作點心常食大人開胃健脾小兒去虫疳積滯有病治病無病肥兒 每包百錢念文向有分寄南京彩霞街廣源洋 醫院發兌 棋盤街北首廣東梁體備啓 乙二三

新戲己發財票初次到申

本商向在秦西各埠開張已列年所遐邇馳名自運新戲巴票現因銷路廣分設上海出售十月份票全張收洋八元分半四元條頭一元華九月廿一有電報頭彩得洋六萬元二彩三萬三彩一萬二千餘不須登有志發財者請來本行面觀章程可也外埠信賜註明仿單法界南黃浦 美商人所欲洋行啓 甲一元

匯票被刼

蘇州復和祥莊匯票一紙第三百九十六號錢憑九月初四元三百兩至康庄兌於廿三日被盜刼去以掛失票作爲廢紙 郭煜興啓 乙二六

芙蓉散◯東洋奇珍香粉

專治面上斑點酒渣粉刺浮黑油黃等氣能活血潤色化滯生光每早夜開水調擦數日自效此以玉容散倩明醫加減其功較勝但玉容散已荷久信不敢欺蒙惟嫌藥性過凉血氣反呆色澤濟減因不再備恐人素信在彼以此見輕爲特聲明每瓶錢八十四

◯東洋香粉此粉以異品香葩集成能使容顏少嫩色潤肥淸非鉛粉搽之則有血戰膚易竟皮色反青者比每瓶洋兩角寄在上海寶善街北首兆榮里口大豐布號發兌 乙二四

臭虫藥

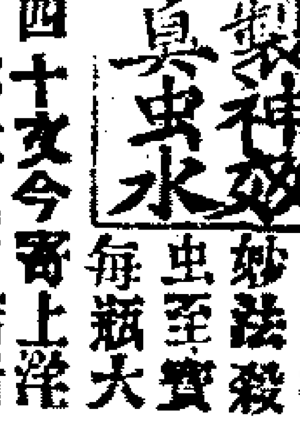

海上爲人烟稠密之所臭虫蚤亂擾人安睡殊堪痛恨今得妙方秘製成水滴入床縫板隙虫可立斃洵爲安枕妙法殺虫至寶每瓶大錢一百四十文今寄上洋涇四馬路口林大成布店對門壽堂出售 乙二十

輪船往高麗

茲者本局現擬九月初准派輪船前往高麗凡貴客有貨裝去者屆時即來報關可也 招商局啓 甲二

漢鎮屈臣氏老藥房告白

一在漢鎮洋街仁濟醫院對門
一在漢口流通巷正街上首

啓者茲因湖廣川陝各省多來購藥故特設分局在漢鎮上下街以便貴客就地購取其藥色藥價與香港上海原舖相同倘蒙惠顧請認明本局有麟伴塔招牌爲記庶免魚目混珠此報 光緒九年 月 日 甲二二 漢鎮屈臣氏謹告

聲明

本局招商採辦京銅幾經登報惟開入者以後繳七成爲慮因此屬邁商然本局開採眞礦實係確有把握明春定有銅觔運滬至將來推廣銀錫各廠如添股本凡有舊股諸君願繳與否悉聽其便決勿抑勒從事亦斷不將舊股減折除在漢口等處分投招徠外用特聲明此佈 雲南東川礦務招商滬局告白 乙三

天津匯豐銀行告白

本行存本洋五百萬元公積洋二百三十五萬元自上年在天津紫竹林設立分行廣招中外商務凡上海香港福州漢口廈門安南暹外國之倫頓孟美可而克諾橫濱神戶新金山牛約呂宋新加坡老英等處無論寄羅匯票俱可由津匯兌押欵及將銀存息請至本行面議可也特此佈聞 甲二

新機綢布

東洋綢布向祗狹門且近出之布實不及從前此皆只圖利之有不冀銷之廣耳按綢布用路於貴國尤繁本色做長衫短衫則宜於初冷初熱染色則宜於夾衫棉袍若冬做襯裏較之綿綢尤爲受用兼且耐久總之一年四季無時非宜實用貨之大宗也玆本機新織闊幅加長藍邊細勻厚實綢布闊一尺三寸長三丈六尺每疋計實洋一元二角半托上海棋盤街北首福瀛書局之門庄代售並附閶門絨布 日本鐵枝鳴白 乙三〇〤

保險讓價

本行保險房屋及洋棧房貨物向歷有年蒙 諸公光顧今將保價格外公道如有 貴商欲保請至本行面議可也

公平洋行啓 甲〡〢

戒烟回生餚

因見近日之賣戒煙藥者愈出愈多而王道者甚少故特製此藥餚以濟人其妙處有非一二語所能盡者閱本堂仿單自知詳細每塊收回工料錢十文在蘇城閶門內黃鸝坊橋衖廻龍閣口朝北牆門本宅內廳交易 並在圓妙觀得見齋善書坊分售

陳文遠堂啓 乙三〡〤

新刻西湖紀遊

西湖爲天下名勝春秋佳日士女如雲而未嘗往遊者輒深歆羨是書金圖張靜谷逸士著綜紀全湖之勝繪聲繪色纖細無遺閱之則六橋烟柳三竺雲峰恍在目前不啻身親其境每本洋一角各書坊寄售

萬卷樓啓 乙〡〤〢

同得利

本行連售大彩逐月經已登報今英九月份對單到來查對售出者彩甚多恕不細錄遠處除函報外新速來對號兌洋爲盼並售英十月份票全張六元分半均可此佈 乙〢〤〢

硝山駢體文

臨海朱世學先生著先生駢體才華富贍佯色揣稱自成一家書刻久佚因爲寫樣精校刊之每部弁三角向申文玉書莊購取

審摹玉山房白 乙〇〡〤

香港文成街永利貞啓

玆者本港上環永利貞南北行開張生意歷有年所本號外埠開枝一鋪在羊城晋源街一鋪在漢口馬王廟河街其餘別處並非本號開枝 貴商賜顧請認明埠頭街名來往庶不致悞特此佈聞

光緒九年八月二十日 乙〢〤〢

上海英國租界虹口西華路同文書局啓白

本局擬印古今圖書集成曾列書樣五種印送海內 諸大雅鑒正現經衆論許定議以每股收銀三百六十兩者一種爲足流傳久遠而披覽亦易且係仿照原書縮印既無割裂之迹自無魚豕之訛蓋此書卷帙浩繁一經裁裱以數頁縮成一頁即使較對精細難保全無錯誤苟能成書實爲賞鑒家所不取玆本局即照每部三百六十兩者作爲定式卷頁函册一仍其舊爲卷一萬爲典三十二爲部六千一百零九爲圖八千零四十一分訂五千零二十本共裝五百二十四函計有四十二萬六千三百零四頁每頁十八行每行二十字以每部銀三百六十兩核算每本僅銀七分較諸裁裱之僅有千餘本者價雖多而實廉也本局現定八月內開工開年後即可成書欲預定者先收銀一百八十兩當即製付股票明年六月續收銀一百八十兩再付收據一俟書成之日憑票付書一部預定諸君上海請至二馬路寶源祥公司及北市各書坊遠處則請各就附近之招商局中國電報局西莊各票號交銀收據不論遠近皆以本局收據爲憑其二十四史一書每股收洋一百元先行付訖其書明夏 可印成並此附佈再圖書集成卷數太多工費較鉅所有書板書箱兩項從前並未核入書價之內應由 諸君取書後自備合先聲明此啓

香山徐潤雨之氏謹識

各書價目列左

璣金錄 分裝五本 每部洋一元
醫雅圖 分裝二本 每部洋六角
毛詩稽古編 分裝八本枝木夾板 每部洋二元
西菁味根錄 分裝二本綾匣 每部洋二元
宋槧孟浩然集 王摩詰集 宋槧岑嘉州集 高常侍集 分裝八本綾匣 每部洋一元四角
欽定篆文四書六經 分裝十本 每部洋二元
宋本切韵指掌圖 裝訂一本照原書縮印 每部三角
佩文齋書畫譜 本年八月間可成
殿板康熙字典 本年九月間可成縮印六本
殿本駢字類編 本年十月間可成
殿板子史精華 本年十一月間可成
殿本通鑑輯覽 本年十二月間可成
金石萃編 明年三月間可成
殿板佩文韻府 連拾遺明年四月間可成
殿板淵鑑類函 明年五月間可成
殿板二十四史 遵原書照印明年七月間可成
欽定古今圖書集成 遵原書照印五千零二十本後年十二月間可成

各帖價目列左

趙文敏公墨蹟 裱成每册洋八角 未裱五角
劉文清公墨蹟 裱成每册洋八角 未裱五角
成親王墨蹟 裱成每册洋八角 未裱五角
何子貞墨蹟 裱成每册洋五角 未裱三角
綠保將軍墨蹟 裱成每册洋四角 未裱三角
管夫人金剛經墨蹟 明年三月間可成

癸未七月上海同文書局啓 乙〢〡〢

頭彩聲明誌喜

啓者小行開張以來得彩月旺一月荷蒙中外紳商素所深信遐邇咸知雖鉅彩屢獲莫如今次之奇遇是月頭彩半張前已登明報章故不再告惟得主姓名今特詳述經小行售與揚州〇葉公館內〇范君仰山占奪頭標計得洋一萬五千元足稱〇仰翁鴻福齊臨而小行亦沾光榮英十月票已到全張六元半張亦可 貴客欲占魁彩務宜早臨遠處信局寄賜當班回件兼收得彩紅票比衆格外公道倘蒙賜顧務須認明上洋棋盤街北口庶不致悞

呂商天成行具 乙〢〇〤

萬福來呂宋票

英十月份呂宋票已到全張六元半票三元遠處函購原班奉繳專收彩票較衆和宜小行素著信實遐邇咸知至條頭小票向不發售特以聲明英大馬路望平街口 乙〡〡〤

滙利公司呂宋票

啓者本公司於月呂宋大票並有分條出售以昭誠實兼公無私各處 士商均蒙賜顧今派設長江各埠分售如得彩向售票處當兌現洋無悞

滙利公司啓 乙〇〤〢

棧房召租

啓者本行間壁有棧房一所如各貨號欲租者租金格外公道請來面議可也此佈

和順洋行啓 甲〢〡

保德蘭四門町掘出售

才倍齊利悳脫曦勒勒特司之四門町較別種均高久巳馳名今運銷中國如欲購戳定辦者請移玉來行面議可也經手中國各處義記洋行白 甲〢〇

請來取彩

英九月呂宋對單已到本行售出大小彩號數甚繁恕不細錄遠處除函報外新速來收洋比衆克巳今有呂宋十月票零躉均售

老新廣豐全啓 乙〡〢〤

尋人

張熱性安徽池州唐田街人十一歲與夔變勛叔被粵匪擄去毋親思憖不巳倘蒙仁人指引歸家感恩非淺兄忍性乘必啓 乙〢〤

圍棋衆會

余素好奕在申十餘年得棋友百餘人因無手談之處今特設桐橋精舍在棋盤街北首以便諸友往來晝夜可談 告白 乙〢〤

公正洋行

本行自運英十月呂宋票出售每張價洋六元半張三元分條足洋七角收兌逐月紅票格外克己外埠信購原班即上洋棋盤街北首便是 甲〢〡

杭州德記

在大井巷開設有年叢客賜顧交易照常外埠信購原班寄奉不悞並有外國各種藥水戒烟藥務代售貢邦藥水露 啓 乙〇〡

沈嘉豐齋治記傘莊

本號開張浙寗大街頭第一道公墻邊坐北朝南專造加工重油揀料各莊名傘發客凡仕商賜顧者庶認本號招牌不悞特此佈聞 乙〇〤〡

每服兩元

上海靈鐘里閱小樓醫家專治毒門丸丹靈效中外馳名今有胃名炒售者串合信局遞函向購貽害病家不淺此後仿單旁加記識須認明不悞 乙〢〡〢

倍利納呂宋票行

本行自運英十月呂宋票出售全張洋六元半張三元分條足洋七角收兌紅票格外克巳外埠信購原班寄奉上洋棋盤街北首西商倍利納洋行 甲〤〡

八月念七日錢洋並滙銀票行情列左

新會劃收市 七錢二分九厘五
本洋 八錢一分
銀拆收市 一錢
洋找頭 七錢三分一厘
錢找頭 一千零六十文
卡錢 一百五十千零五百文
衣牌 一千一百二十文
銀行現銀票 五先令零五
又 五先令零二五
六個月期票 五先令一辨士七五
商人票六個月期 五先令一辨士三七五

八月念七日進口船禮拜四
輪船 宜昌 由長江 太古公司
又 武昌 由天津 太古公司
又 成開麥魯 由東洋 三菱公司
又 江天 由寗波 招商局

念八日出口船禮拜五
輪船 南陞 晚往牛莊 怡和啓
又 順和 晚往烟台天津 怡和啓
又 宜昌 晚往長江 太古公司
又 惇信 三點半往寗波 太古公司
又 汕頭 晚往牛庄 太古公司
又 武昌 下午往烟台天津 太古公司
又 晞書士 晚往香港英國 法公司

念九日出口船禮拜六
輪船 晏頻拿 往香港 老太古
又 江表 往長江 招商局
又 江天 下午往寗波 招商局
又 華利 往長江等處 麥邊啓
又 公和 晚往鎮江九江漢口 怡和啓
又 福山 晚往香港省城 怡和啓
又 順和 晚往烟台天津 怡和啓
又 重慶 晚往烟台天津 太古公司

九月初一日出口船禮拜一
輪船 寗安 晚往長江等處 源源啓

初二日出口船禮拜二
輪船 奥思 晚往香港等處 [illegible]

實碼價照 上海大馬路老德記藥房

追風去濕藥酒 風濕為患直入筋絡骨節疼痛此藥如服及法

去痰藥

婦人白帶藥 婦人白帶十有八九因循失治釀成不勝言精製此藥善治諸般白帶不論病之新久管許靈驗

頭痛藥 無論何項頭痛速來取藥服之神應

濕熱瘡藥 濕熱所致此藥擦之指日可痊

立止牙痛藥 牙痛有三種風火虫而已用之是藥立止其痛

八寶眼藥 專治爛眼痛紅腫昏花生星生翳等患

痔瘡藥 今發煉此藥無論內痔外痔近起遠年皆效

湯火起泡藥 湯火之患起於倉卒此藥擦之毫不痛苦

安神安眠藥 心腎不交夜難安睡如服此藥高枕無憂矣

骨節痛藥 年邁及力作之人常有骨節痛楚之患如服此藥自然全愈

止瀉痢藥 泄瀉之症風寒暑濕之故此藥止瀉如神

狐臭藥 男女狐臭患於兩腋一至暑天臭味更烈擦之即愈

腳氣藥 江南之人最多腳氣不離寒濕此藥最靈

斑點藥 凡人頭患斑點由於濕熱腠理所致殊不雅觀並製此藥不論何項斑點擦之立退決勿慮言

刀傷止血藥 此藥專治金刃所傷血流不止急將此藥敷之

屢驗諸瘡藥 此藥專治各種瘡症不拘新久或痛或癢如法擦之痛可止而癢可停百試百靈效如桴鼓

治小腸疝氣藥 小腸氣由先天不足腎經虛損寒氣阻結之故服此藥其病自失

咳嗽喉痛藥 凡人咳嗽肝經肺經腎經之火上升必患喉痛甚至紅腫然三經之火有虛實之分實則外寒內熱虛則內寒外熱雖總為虛火究係要害如患此症者取藥服之自愈

瘰癧藥 如生瘰癧血肉腐爛一擦此藥去腐生新

肝氣胃氣藥 此藥善治肝氣胃氣胸口飽悶並男女血疾血虧等症服之即安若癰生痰腫更能兼治

止喘靈金花 金花號稱醉仙桃如患氣喘痰鳴燃火食之自然平安

種子丸 此藥專治男子氣血衰困陽痿不振婦人天癸不足難以孕育如法服之大可返老還童壯陽種子功效非常難以盡述

內損外傷丸 每有恃自己血氣勤壯用武損傷筋骨挫動血氣遂醉此丸吞服自效

梅毒藥 從無名腫毒或由濕熱太甚或從淫邪而得若不早治貽害無窮速服此藥立可奏功

下疳藥 下疳之病由花柳而得者居多若不早治恐潰入髓以致殆此藥投之立能痛止潰斂

本藥房開設在上海大馬路拋球場東首坐南朝北門面已歷有年矣皆自往各名山採擇道地藥材不惜工本精益求精製成之後更屢百試百靈方敢出以濟世聊做工本藉以救人諺云修合雖無人見存心自有天知蓋藥之道人之性命攸關奚敢草率從事本行所製丸散膏丹以及藥酒藥水種類甚多難以盡述 士商賜顧無論內症外科自當照病發藥立奏奇功奈何射利之徒往往冒與本行招牌而以次貨搪塞只圖自己獲利不顧他人死生特此理與心莫此為甚遍告 士商若承枉顧務須認明本藥房老德記招牌庶免魚目混珠實為至禱 因本藥房只此一家並無分出設也 本藥房主人謹啟 甲

協記呂宋票

今出售英十月呂宋票全張六元半張三元外埠請函購商明本行認明本行回件票後圖章無悞棋盤街北呂商協記啟 乙

天源行英十月呂宋票

英十月呂宋票全張六元半張三元分條頭七角信洋七角購原局回件認明棋盤街北石庫門內不悞 乙

必得呂宋票

逐月呂宋票均出售全張半張可承寄信顧原局帶回彩紅票自己有得彩紅票者克己棋盤街北呂商必得行啟 乙

英十月澳門發財票出售

白鴿澳門票價照大市此票本程極善關顧極嚴賜認明票上有澳門輪船為記定當滿載而歸也法馬路吉利洋行 甲

茂榆洋行

按月運售呂宋白鴿票價照大市澳門票全張二元新啟巴票全張八元分半照算遠埠信購原班回件滬法界本行啟 甲

茶捐將停

茲本號代辦閩省茶捐請獎現聞部議停止仍候上諭到日即當截止諸君有志題揚趁此便宜早來報捐辛巳年部照領軸已到望各捐生早携實收來換部照勿延為荷 粵東西藥巷 上海法界 香港 同慶長啟 乙

光緒九年秋日 書贈 誠德寶堂雅鑒

濟世良方

僕家叔嗜烟欲戒久矣苦乏良方聞滬江英老巡捕房對門中和里內廣東誠德堂妙製戒烟三香藥和入烟中同吸其氣果有效驗特此登報誌謝以廣流傳

提督衙楊樹棠頓首拜書 乙

拍賣貴重產業

啟者巴頭身故之後其受托承辦身後諸事之人請本行代為拍賣貴重產業茲定於華九月初九日下午兩點半鐘在本行內拍賣第一百零一號地皮一塊其地坐落法國租界北至大馬路南至天后宮橋城河浜東至火輪磨坊街西至陳家木橋街及一百零二與一百零三號地界該地計三畝零九厘二毫地上造有房屋五十間全有人租住又地皮一塊計三畝一分四厘其地租出與人十三年又一百二十八號地皮一塊北至法大馬路南至一百三十一號地界東至一百二十九號地界西至西馬路新橋街計地一畝二分三厘零八絲地上造有房屋二十四間全有人租住又有一百七十五號地皮一塊北至法大馬路南至一百七十四及一百七十六號地界東至西馬路新橋街西至一百七十八號地界計地四畝三分二厘五毫五絲地上造有房屋五十九間全有人租住如欲知其底細者請至本行面詢可也 八月廿一日 魯意師摩謹啟 丙

王大吉再聲明

本堂發兌林公烟丸參茸養元丸馳名者久矣近因假冒者多外省主顧無從分辨託局須揀認實否則受害非淺上海寶善街石庫門內不悞 乙

東園烟膏減價揚名

本號開設上洋小東門外大街朝北門面已歷多年揀選原庄洋藥明司精工佳製諸膏發兌貴客賜顧者格外克己外埠由局可寄當班回件無誤每洋價目於右 一兩二陳二兩公二兩三洽二兩六蒸三兩除潮概六成還灰乘頭加足 乙

呂商立發呂宋票行

英十月票全張六元半張三元分條足洋七角賽遠近仕商賜顧請至棋盤街北第一石庫門內 乙

新開義源洋貨號

本號開設上洋法馬路吉祥街口朝南門面專辦哈喇大呢羽毛嗶嘰花素布匹絨貨等賜顧者抄莊價格外克己先行交易擇吉開張 乙

新到搝像

姑蘇新到搝相妙手無比如有異樣分文不取承蒙賜顧者請到城內老天主堂街問銷皮街口秀芳齋擺式店內認明姑蘇虎邱山項雲泉便是 乙

新到

今出售新到用鐵箱裝好電氣燈係處能用便當之極其價甚合打算又有屋內所用電線用小箱裝好外有繩一條甚長將此箱放在樓上或別處此繩引開或遠近隨意用手點繩頭該鐘即響此器具用在屋內使用之便極矣又有呂宋烟每箱百枝計價洋七角五分倘未見過此烟請來一試又有頂大號打彈子檯兩張真係堅固如要觀過合用否請來可也此佈 利協力大全公司啟 甲

新設保險公司即扣三分之一

新設保險公司所有中國貴客貨物銀兩等項往來概可保險本行在中國貿易多年甚為妥當如有賜顧者其價格外便宜即將其價銀現扣三分之一今將各埠頭開設計香港省城上海天津燕臺牛庄漢口九江鎮江一切等處倘有貴客賜顧請至本行面議特此佈聞 同治十三年六月吉日 太古洋行謹啟 甲

正乙堂

本堂向有元明戒烟草立除煙癮通行各口岸鄉僻小地未能週到深以為憾今特將此草配藥為丸可以分售各鄉村鎮帶極為簡便如仍欲買草自去配製亦便寓西棋盤街正隆號內 乙

指明小票弊端

啟者呂宋大票公正無弊中外咸知早經聲明應毋多贅惟奸徒屢造各式名目實弊叢生數前已登報告明以冀若輩歛跡詎料不知悛改愈造愈奇甚有一人而化號三四藤弊遠方各路慕報寄購伊等厚賄力資沿街接信又上雖表地段查問實無影蹤兼內中有上兼售呂宋票名目者此係掩人耳目近聞此等之號竟敢將隔年廢票混充寄售被局友窺破追究即避此種刁頑非但買主受欺即信局亦難免累若再先其遥技有關大局今特指明白鴿股份澳門新啟巴小票各字號於右請遠方留意切勿再受其騙也

計開 華利生 易有生 吉利 實大 隆順 茂榆 快利生 人 美加利 倍富 立興 萬興 元祥 同富昌 美生利 實得 所欲 順 新得彩 信義 倍三 泰利 鴻發 裕發生 彩生祥 快得利 還保

倘有數家未曾列名倘有更改增添名號總以除專售呂宋票之外另有杜造名目者俱是假偽欺騙之號特再聲明 呂宋票業公啟 乙

得彩繁多

英九月對號單已到頭彩之上附彩第一萬二千四百六十六號全張由本行售與本埠茂昌木行朱君所得又一萬六千四百六十四號五彩一張售予沙市同昌仁號及本埠祥發棧陳君合得洋五百元其餘小彩甚多不及細錄並收紅票格外公道此佈 呂商協記行啟 乙

老德記傳髮水

此傳髮水係本行所始創著歷十五年在印度日本新嘉坡等處銷售日盛一日凡婦女髮上所用之油膠等物所有之美處此水兼而有之且無其黏汚諸弊用之頭皮亦甚爽快髮更易發生長頭屑全無此係上等之料做成焉時亦甚留意

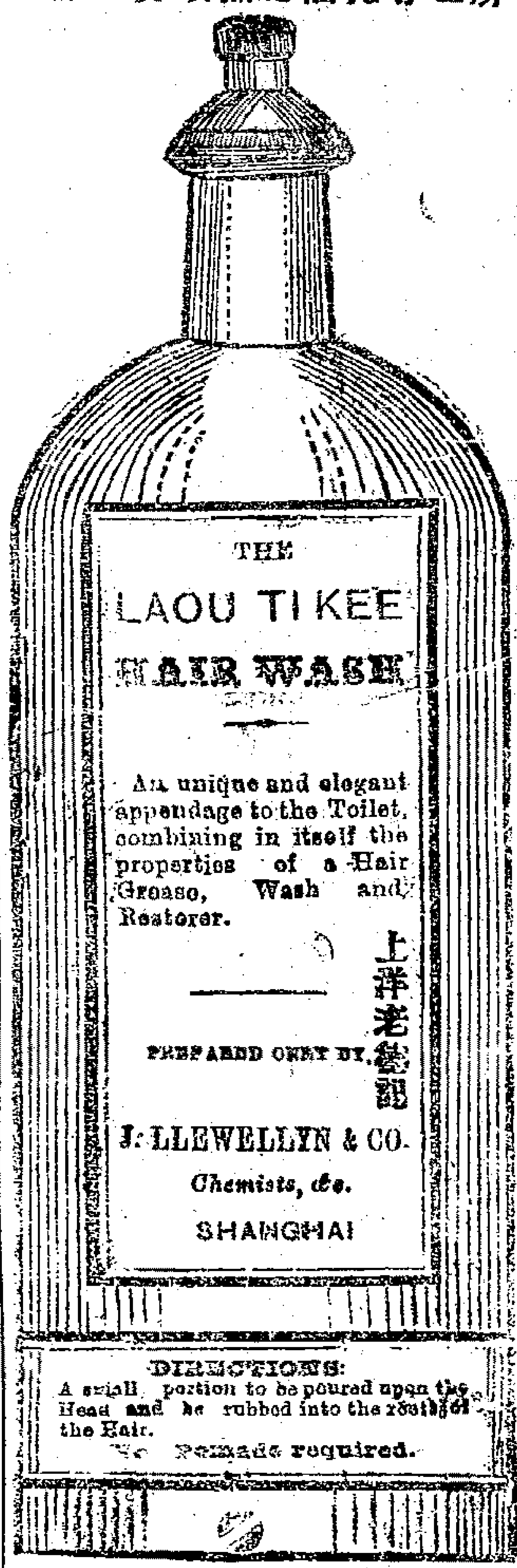

用法

將小些傅在頭上擦於髮根內

油膠等都不須用

若遇大病之後髮脫落必若用此水必有大效因此大有滋培於髮根髮若變白試可漸漸復原然內並無染色之物也若常用之果必使髮不落用亦甚爲潔淨且需亦極少其全無瘙痒故用時亦不必先爲搖動也 甲

上海一千八百七十六年十二月十四日上海大馬路老德記藥房告白

雞籠煤出售

啓者本行今有雞籠煤出售零躉發賣者請來本行可也此佈 馬立師行啓

無瑕白玉露

沙法淋羅新

邇繼黃歇浦乃錦繡之大逵以傀儡之巨擘而化宇之人皆雲騰雨集盖中西士女物色甚衆其風流不亞宋玉其嬌艷猶遜揚妃果使丰韻者在焉面帶斑點隱見粉疵以及滯氣油光縱使脂粉頻施難免瑕點見今本藥房不惜工資創製一種花露名曰沙法淋羅新在歐洲諸國實銷售暢旺只此一家別無分賣凡面生黑斑痧瘰油滯粗糙肌膚法將此露每晚臨睡之時用新棉花浸灌塗面聽其自乾爲度不消旬日之久管許白玉無瑕不論男婦均可取效每瓶計價洋一元如蒙 紳商賜顧務認牌記爲禱 上洋老德記藥房謹啓 甲

棧房召租

啓者本局金利源馬頭有棧房七所出租其房堅固高爽均係一層樓惟大小不等開列於後倘有貴商欲租堆貨者租價極爲平允試躉租試零租先向金利源領看請至本局帳房面議可也 計開

二號棧房深一百二十尺闊七十五尺

四號棧房深六十三尺闊六十三尺

五號棧房深九十五尺闊七十五尺

六號棧房深九十五尺闊九十尺

七號棧房深二十九尺闊二百四十尺

八號棧房深一百二十尺闊一百零二尺

九號棧房深四十八尺闊九十尺

輪船招商總局告白 甲

足可利人

知李君曉崧先生儒學有源得有白猿與慧鑑二秘本與人推吉凶應驗如神余等向所欽信久煉神化之功不能盡述如今夏之事批儀昌倪君限盡于夏并註明月日時後不一月果應批黃君得缺批管君五月宅隣火有驚批黃君五月得子即此三四端雖管輅再世未必有過誠恐同人欲詢無由特此會名登告可到西棋盤街芳園間壁便是一覔訂批備身大有益處 吳縣管秋初 浙象董槐 庭浙寗黃梅林仝啓 乙

廣陵渤海畸士謹啓

余自崇川應試後從二三知己抵滬遨遊欲求知音而苦于無由想吾平日嘗止筆懸腕學書楷行草隸學畫蘭菊竹松荷博古今托跡此地因藉是筆墨聊資諸大名家指示專用指頭筆畫題而生紙熟紙亦不拘長發棧姚夢蓮夫人啓 乙

寄售秘製止痛藥水

啓者本行所有大美國百里德蔘司醫生寄售秘製止痛藥水兼治癰疾傷寒筋骨疼痛湯火刀傷蛇蟲咬嚙各等症已蒙外埠諸君爭先購試無不應用如神立時見效當此時屆暑令如一時腹痛絞腸吊腳霍亂吐瀉服藥勢難立能見效惟此止痛藥水治之百不失一仍恐未及遍知用特登報俾得遠近咸知此藥水之眞妙 上洋大馬路晉隆洋行啓 甲

福利源彩票連獲四彩報名

英九月份頭彩經本行售出半張於廣幫〇杜月村翁又半張售於同業天成行轉售至揚州〇范仰山翁合得洋三萬元是月對號單已到查知連獲四彩一張第四千四百五十九號售於華利輪船李君所得五六十等彩亦獲頗多茲不細錄最喜本行開張未幾驟出頭鏢雖 諸翁之鴻福齊臨則本行大有厚望而沾光榮並售英十月票全張六元分半亦可收兌紅票較衆克己凡 紳商賜顧認明本行是荷 乙

愼德堂

本堂精製三香發四戒烟藥膏向在廣東省垣老店開設十年已久近因申地無賴雜出假冒以故由粵分號上海英大馬路西市阜康里西寓種德堂內便是三香發四藥膏每兩二元又三香發四烟膏每兩一元此係裝在烟館呼吸本堂馳名薄利奸徒自稱爲能實堪痛恨蒙諸君購試仕商光顧外埠須認圖記以免錯誤謹啓 乙

磁州礦局招股

本局已奉北洋商憲李 直隸督憲張批准招股四十萬每股一百兩先收二十五兩五成計規銀二十五兩現設局於太古碼頭同愼長號內所有預先函訂附股 諸君望即日將股銀交局以便塡付收票特此佈知 直隸磁州煤鐵礦務局啓 乙

縮本增選多寶船時文

多寶船時文爲士林所寶流傳海內久矣但前板每多錯漏經本堂敦請高明校對且將選各省闈墨窓課現就點石齋用縮本法將時文七千餘篇刻成八本字劃請舊紙張潔白較諸行篋最爲便益但前印久已沽楚今因多人到購是以再將舊板開有缺纂之處加工修整此亦精益求精之義惟所印無多每套取回工本洋銀四兩五錢諸君欲購者請遠至 香港 廣東 上海 閩鎮 長蘇州 周茂萊棧可也 六合堂謹啓 乙

大英醫院藥房分設

天津紫竹林寺對門

漢口黃陂街水巷下

啓者本藥房精製各種藥水丸酒歷著靈驗久蒙海內仕商賞鑒頻寄獎語以故本藥房格外精求實事求是庶副利物利人之心近緣推廣愈盛是以分設津漢兩處俾需者即可就近購備較爲簡便除治病各藥外餘如照相鏡金器具藥料以及化學燒煉藥材等無不俱全價目均照上海老鋪一例賜顧者請各認分鋪購取可也 甲

新選縮印小塔珠等出售

小試文之取莫不以氣機音節和諧爲最茍非有心思有書卷卽無神彩近年各處選刻甚夥試文雖醇正題皆陳腐故揣摩家憾之余得公餘之暇搜羅各書院窗稿以及歲科兩試所取之文悉心抉擇得文千餘篇托點石齋格外精工縮印仿袖珍本式裝訂六本外用綢套取舟車之便與諸同好蓋亦深得藝林之一助云耳每部價洋二元購取者請向上海五馬路文玉山房可也 四明是亦軒啓 乙

杭省滿衣平價自賣

秋盤滿貨首飾銅錫皮衣九月初一日起削碼格外平價發客仕商賜顧認明焦棋杆當隔壁石庫門內慶豐莊便是 乙

屈臣氏大藥房告白

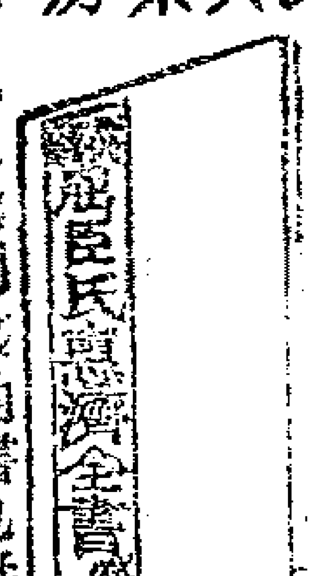

啓者本藥房製出之惠濟全書正欲與人爲善其中所敘各位 中堂督撫大人賞賜匾額來由及各藥價目功用說法妙不勝言但恐四方君子未能一覽將此書全本每頁次第每進禮拜日登入 申報俾 諸君於此見之如開卷納書也併有各款靈驗藥料闊香品驗名戒烟藥粉分在本埠四馬路中市發售價值同尋就近採買可也此報 上洋英大馬路屈臣氏大藥房啓 甲

天源行四五彩聲名

本行售出英九月份票四彩全張一萬一千九百十四號得洋一千元半張售與西灣瑞昌木行半張分條售與本埠又五彩全張一萬九千零零六號半張售與卜鄰里宋姓半張分條售與本埠蘇城其餘小彩繁多不及細登接售英十月票棋盤街北石庫門內 乙

請來領彩

英九月份呂宋票對號單已到本行售出頭彩半張買與揚州葉公館內范君仰山得洋一萬五千元其洋經向本行兌去今查號單賣出四五彩各一張以及小彩售去甚多未便細錄如遇得彩之票請來兌洋今有英十月票出售六元一張分半亦可倘蒙賜顧認明上洋棋盤街北口呂商天成行具 乙

上海電氣公司告白

本公司中局開在虹口乍浦路四十一號門牌現可出售伯刺思電氣機器大小各種電氣燈并可定包城鄉碼頭各處裝設電燈無論大小房屋亦均可來定如有欲知一切情形請向本公司經理人立德面議可也 甲

八月二十七日		原價
招商局	一百零二兩	一百兩
仁和保險	五十一兩	五十兩
濟和保險	五十兩	五十兩
平泉銅礦	八十兩	一百五兩
開平煤礦	八十二兩	一百兩
自來水	新老三十四磅	二十磅
電氣燈	三十五兩	一百兩
長樂銅礦	五十兩	一百兩
叢薦格點銅	一百十六元	一百元
承平銀礦	五十五兩	一百兩
鶴峰銅礦	五十兩	一百兩
中國玻璃	三十四兩	五十兩
牛奶	九十元	一百元
旗昌棧碼頭	一百零六兩	一百兩
叭喇造紙	三十兩	五十兩
上海保險公司	五十二兩半	五十兩
順德銅礦	七十二兩五	一百兩
繅絲公司	七十兩	一百兩
金州煤鐵礦	五十九兩	一百兩
池州	二十五兩	一百兩
沙器開墾公司	十八兩	廿五兩
荊門煤鐵礦	二十一兩	廿五兩
施宜銅礦	五十兩	一百兩
承德三山銀礦	四十八兩	[illegible]
白土銀礦	七十三元	七十元
徐州煤鐵礦	八十兩	一百兩
貴池煤鐵礦	十五兩二五	[illegible]
大東電報	一百十元	[illegible]
[illegible]	一百十八兩	[illegible]

福蓬黃邇初孝廉自津沽歸舟暫泊滬江昔識一面今北奉詒〇蔣壽亭客將于舟眉上相逢一見猶詞試舊名誇醮題贈

新恨續江州雅鶯悅集西園夜鴻鵠翺尋化蝶秋他日還鄉尋古迹沙隄風景不勝愁　饒沙奏綠主人去雲唐新盛年稿

白頭吟〇潔如華池水馨如玉灣與君結成義相期永合成白日遲暮青青竟獨有須曾知有意亂色氣皆冥烏鴝鵲立雜務贏泉奪鬮管欲局空自恨傷心不致怨今過當衆衆團扇捐一哭莊姜再數卓文君〇短歌行　蕭姑見東每三變爲桑田氣生夢黃粱一頃五十年白日自古歷人無金石堅行樂及時歲月豈我尋高堂置美酒取醉拎朱須館女調錦瑟奏曲羿入門見花落或將誰謂造物堅勿爲功名急少年忽華顏〇怨情　別離常苦多相逢常苦少別逢不須臾何如別離好憶昔與君離正是春風時慢頭錫鄉綠鬢鬢驚人恐恐君君來至一日如三歲獨守空房寂寞淒惶昨夜匪非酒女奴報客來扇篋頻相調不爲君且爲君去何人空房憐獨守寄愛一紙書常置汝懷袖今日幸團欒祇謂長相合誰知纔聚首又欲去誰分別去何時君走東了意亂早知又奈何豈肯歸君面今復與君別此恨向誰說君自爲功名去君借顏色朝日送君舟烟波使人愁安能似江水隨君東西流　楚南芝房滕家祥稿

同人書畫篆刻題詠書稟減潤助賑　〇張頌函書堂幅六ㄑ一元四尺半元三尺三角屏條減半八言對四角七言對三角琴對角半匾額每字角半尺小加倍遞片每方四分紈扇角半女扇半元琴條扇冊每件一角劣紙不書楷書加倍題跋銘贊另議〇趙子進北魏紈摺扇每件一角屏條四尺四角五尺六角對聯六七言二角八九言三角手卷冊頁匾額另議墨梅照書格山水倍之〇俞紫行書扇冊每件七分對聯四尺二角五尺三角六尺四角屏條加半〇沈雲隸篆扇冊每件七分每首三角對聯七言四角八言六角〇南湖釣隱題詠五七古每首一元以百字爲則字多照加五七律每首半元五七絕每首二角半輓聯半元又楷書紅箋夢八名言每聯詞句女扇每把白面元半金面二元泥扇金自備〇澂石逸士書稟雙紅每件半元夾單每件三角通候每件二角繕寫加一角紙ㄚ備〇沈幼亭人物扇冊每件角半琴條八角橫幅屏條中堂另議〇陳仲彝花鳥扇冊每件一角琴條四角屏條四尺八角五尺一元中堂三元大件另議〇夷夢鶴花卉扇冊每件七分帳額三角琴條四角橫幅每尺一角〇姚心泉花卉扇冊一角翎毛加半蝴蝶紈摺扇屏條每件一角帳額半元冊頁手卷橫幅每尺五分點苔倍之〇陳劍石鐫刻石章每字五分牙章倍之〇吟月女史花卉小楷扇冊每件一角〇香雪女史雙鉤蘭花扇冊每件一角以上如有賜教者祈將潤資先交金州礦局掣取收條同來件交上海北市二馬路漫雲閣箋扇或留平街精一閣書坊吉祥街永大性烟紙店代收均可若南市祈交大東門外花衣街施家街蔣宏泰號代收五日取件如遠處亦五日寄還局寄往來信資自給潤資均用足洋

八月二十六日代收順天山東賑捐第五十四次清單　〇樹德堂由震德庄來三十元杏春軒求妻病愈五元唐仁山求長女染病速愈四元陸壽生三元蘇州無名氏杭州虞辛齋祈合家平安趙不留名三戶各二元潯陽氏求病愈一元〇客外無名氏三十元鄧曼雲通裕銀號頂介眉三戶各十元環遊海國人六元盧其濤壽康曾郭錦亭三戶各五元程玉堂四員蘇玉書羅道生卓學記詠生號東盛號五戶各三員承啓堂陽敦厚堂馬逵逵齋匯遜之江榮茂茶棧洪際書洪詹氏利生義信祥東卓卿何集堂區彥生葉芝屏陸鳳騰福和十五戶各二員陳寶濂徐啓豐裴碧園姜心培懷恩堂戴餘慶堂王恭壽堂張留春仙館賞求荼室致和堂塗江韻雲興記福唐氏無力子振翎書舍崇雅堂唐朱鏡仁李子嘉陳可儻和昌號陳品三程星堂胡襄張梅林悟言宰主人腳划船老大金舟贊罰捐補少庵李重豪有心無力人二十九戶各一元曹維城七角無名氏六角黃家珍林拜遲林岸生無名氏吳文光五戶各五角李香圃二角裕成泰寶生泰二戶各二角以上共六十八戶由浙甯新閘盧其濤經募合來洋一百六十三元五角禁酒子捐錢八十文慈東徐姓求妻病速愈二員此戶指捐順天合併聲明　上海北市盆湯衖絲業會館主滌少欽謹啓

上海陳家木橋金州礦務局內直隸山東賑捐公所經收八月二十六日第十三次賑捐清單　〇不留名求平安二員求免水災人念員又霍亂治方五十本知過子三十壽誕承至親厚賜璧謝不容敬代諸親求福三員半又自祈身安六員半洪攀爲次子求病得愈三十員江西積慶堂袁爐坯淨四十八員又四開六個又八開六個花隱居二員容城勉力子十員〇招商漢局經募共七戶英洋二十七員又規銀三十兩〇平湖挹芳堂胡氏二員韓瑤四員余金氏還病愈願五十員顧卿慶記念員朱受謙潤筆一員森盛茶棧王靜山求病愈一員不留名十員

二洋涇橋怡順昌二馬路祥順公謙祥益瑞林祥代收第三十五次清單　〇天津公信堂助洋二百元都昌功豐成號規元五十兩烟台文成福規元五十兩春成德五十元王文香十元餘生公五十元隱名氏五元

山東募賑滬局啓

光緒九年八月十七日京報全錄

宮門抄○侍郎張　奏為自請議處摺子○尚書恩等　奏遵　旨傳查具奏摺子○川督丁　奏為裁撤夫馬局請　旨立案摺子○御史桂　奏為鹽務積弊太深亟宜妥籌良法以裕餉源而消隱患摺子○總兵孫　奏為恭謝　天恩摺子○將軍崇等　奏夏季統巡城守尉與朝鮮會哨緣由摺子○八月十七日工部鴻臚寺正藍旗值日無引見○敬信因伊子授主事謝　恩○廣壽續假十五日○陸潤庠請假五日○召見軍機　敬信

○○禮部左侍郎臣張澐卿跪　奏為自請議處事臣於七月十四日與工部右侍郎臣景善奉　派考試漢教習閱卷於七月二十一日考試完竣出場於七月二十九日欽奉　諭旨着禮部飭傳宗學教習吳恩照核對筆跡臣到署覆核該教習覆試筆跡與原卷確有不符不勝惶悚臣等於覆試日校閱試帖核對起講因交卷紛紛一時未能將該卷筆跡不符之處看出實屬疏忽理合自行檢舉請　旨交部照例議處再臣景善現赴昭西陵查勘工程尚未回京合併聲明為此謹　奏奉　旨已錄

○○禮部尚書臣恩承等謹　奏為遵　旨傳查具奏事光緒九年八月初　日內閣抄出七月二十九日奉　上諭御史丁振鐸奏考場頂替等弊仍復未改一摺據稱此次考取宗學教習之吳恩照係中書馬星聯頂名入場由結官為陳鴻年請飭查辦等語着禮部飭傳陳鴻年帶同吳恩照赴部另繕試卷核對筆跡是否馬星聯冒名頂替之處着一併查明具奏欽此欽遵到部當經臣部行文戶部飭傳出結官主事陳鴻年帶同吳恩照赴部核對筆跡旋據該出結官陳鴻年赴部呈遞親供內稱舉人吳恩照考取教習覆試後於二十六日因資斧告罄回籍措資並稱正場及覆試日親到識認實係本人進場並無情弊查該舉人吳恩照係浙江海寧州人本年考取宗學第二名教習傳補必速詞以不在京候傳所稱七月二十六日回籍措資難保非情虛規避因查該舉人教習覆試之卷默寫正場起講語句歧異尚在十字以內而字跡已與正場不符其中顯有槍代情事復經片行內閣飭傳中書馬星聯赴部查訊據馬星聯供稱並未冒名入場臣等查此案吳恩照如果並無情弊何以前後兩場字跡皆出兩手是不待再行核對早已情弊顯然難據出結官陳鴻年供稱本人進場中書馬星聯聲稱並未冒名入場究係該員等一面之詞殊難憑信查臣部則例內開道光十二年議准考取教習覆試文字不符其中情弊顯然應將錄取之人斥革嚴審備訊非本人入場由結識認官知情徇隱並將各該員交部嚴加議處等語今宗學教習吳恩照覆試試卷字跡既與正場不符相應請　旨將浙江舉人吳恩照先行斥革並請　飭下浙江巡撫即將吳恩照解送刑部嚴審其出結官陳鴻年中書馬星聯既敢奏參未便因吳恩照到案需時聽其逍遙事外可否先交刑部傳訊之處伏候　欽定所有臣等遵　旨傳查緣由理合恭摺具　奏謹將原卷二本恭呈　御覽為此謹　奏請　旨奉　旨已錄

○○太子少保頭品頂戴四川總督臣丁寶楨跪　奏為裁撤夫馬局請　旨立案以垂久遠恭摺具　奏仰祈　聖鑒事竊查川省自同治初年本省軍務緊急各處征兵防剿地方供給兵差始創設夫馬局由地方官委紳設局按糧派錢預備支應其初專為防剿緊要辦理兵差原設為萬不得已之舉迨後軍務肅清兵勇大半遣撤而各廳州縣積習相沿仍借支應兵差名色任意苛派夫馬盈千累萬有較正供浮多加至數倍地方官以此為應酬入私之具局紳以此為迎合魚肉之階小民脂膏半入官紳私囊二十餘年視為固有民力幾何豈堪長此剝創雖前督臣吳棠查明分別裁撤酌減而各屬仍多藉口差使大都陽奉陰違臣於光緒三年到川民間具控夫馬之案層見迭出民情嗟怨困苦堪憐當經通飭一律裁撤惟查南路之雅安邛州上至省城由省至北路廣元出境十八州縣為藏差喇嘛學差試差往來要道例有支應不能不稍為酌留以資津貼仍飭由臣親為核定於向派錢數大加刪減以杜侵蝕而紓民力其餘各屬均自光緒三年六月起一律全撤不准再派民間分文如違嚴參懲辦嗣據各廳州縣陸續稟報裁撤復經遴委賢員分赴各屬明查暗訪亦尚無巧立名目影射私收情事至今數年以來民力稍紓應供之差亦無貽誤現在各廳州縣均尚咯遵辦理第恐歷久弊生不肖官紳復萌故智仍藉詞添設夫馬局亦不可不預防合無仰懇　天恩俯准　勅部立案以垂久遠以後如有不肖州縣擅自開端私行攤派一經發覺除將該牧令嚴行參辦外並請將違行批准失察之總督藩司一併降級示懲俾川中士民長獲休息上副　聖主軫念民艱之至意除將酌留夫馬之十八州縣另繕清單恭呈　御覽並咨部外理合恭摺陳　奏伏乞　皇太后　皇上聖鑒訓示謹　奏軍機大臣奉　旨該部知道單併發欽此

○○湖廣道監察御史奴才桂霖跪　奏為鹽務積弊太深亟宜妥籌良法以裕餉源而消隱患恭摺仰祈　聖鑒事竊維度支所入地丁而外鹽課實為大宗　朝廷不惜繁費設官置吏督課緝奸良以大餉所關期於　國計有裨民生無礙而已自軍興以後綱案商疲　國課虧歉近年各省鹽政諸臣雖力求整頓而口岸壅滯梟匪搶擄大吏各持已見成效半屬空談及今若不亟思變通則積弊相沿不獨維正之供日虧且恐隱患所伏有不可勝言者謹就管見所及敬為　皇太后　皇上陳之夫私鹽之禁法綦重矣然奸宄之徒之敢於抗明禁冒嚴法出死命而為之者以獲利多也私販之所以獲利者以售價賤也私鹽何以賤無官府之冗費遞無吏胥之蠹蝕也取直輕而銷路易即民間買食者亦多不利於官而利於私此雖日執嚴刑峻法以督繩之無益也然則欲抉其弊澄將奚由其惟裁鹽務之官仿唐臣劉晏之法就山海井竈出鹽之地置官收鹽轉鬻於商任其所之官不過問惟盜鬻者論以法其去鹽鄉較遠之地則轉官鹽於彼以待不時之需或商絕鹽貴則減價糶之使鹽價常得其平官民兩收其益無官私之雜糅無引岸之糾紛民食各就所宜商販各安其業地無遺力人無倖心私梟之輩亦何樂於抗明禁冒嚴法出死命而為之乎如是則國課豐收一善也匪徒解散二善也利歸實際患弭無形豈非方今之亟務歟昔劉晏之權鹽也初歲入錢六十萬緡末年所入乃逾十倍而人不驟苦天下之賦鹽利居其大半　宮闈服御軍餉官祿皆取給焉鹽法之善無以易此奴才亦知財利之說　聖朝不取更張之舉事所難行然以　國計所關民生所繫至愚一得不敢不詳細披陳可否　飭下戶部通盤籌畫核議施行謹恭摺具陳伏乞　皇太后　皇上聖鑒謹　奏奉　旨已錄

○○福建漳州鎮總兵奴才孫開華跪　奏為恭謝　天恩仰祈　聖鑒事奴才前在湖北軍營於同治五年五月初八日荷蒙　恩命補授福建漳州鎮總兵員缺及抵任屆滿三年循例應行入都　陛見光緒八年四月內卸署福建陸路提督篆務八月初七日到京展覲　天顏二十九日　陛辭奏請　賞假三個月回籍修理祖墓蒙　恩允准隨即束裝起程十二月初六日抵湖南慈利縣本籍赶將祖墓修理事竣於光緒九年三月初五日假期屆滿初六日由籍起程五月二十四日馳赴福州省城二十九日承准閩浙總督臣何璟照會內開該鎮現經　陛見旋閩應即飭回漳州鎮總兵本任供職以重職守飭即遵照馳赴漳州接授總兵任事務將營伍地方一切事宜認真整頓俾武備修明地方綏謐是為至要等因承准此遵即由省起程行抵漳州府城於本年六月十二日准署總兵臣王正和差委標下中軍遊擊劉維與齎送　欽頒同字第二百四號鎮守福建漳州鎮等處總兵官關防一顆封固同領到　王命旗牌五面桿付前來臣隨恭設香案望　闕叩頭謝　恩即於是日接授任事伏念奴才湘楚下士才淺庸愚膺斯鉅任悚惕實深且漳州所屬地方瀕嶠交錯民俗頑悍防緝捕撫綏彈壓在在均關緊要奴才受　恩深重未報涓埃其營伍地方一切事宜惟有勉竭駑駘認真整頓督率各營將備實力訓練並隨時隨事稟商督臣何璟妥為辦理俾期營伍起色地方靜謐以冀仰酬　高厚鴻慈于萬一除將到任日期恭疏　題報外所有奴才感激下忱理合恭摺叩謝　天恩伏乞　皇太后　皇上聖鑒謹　奏軍機大臣奉　旨知道了欽此

○○奴才崇綺富陞跪　奏為本年夏季統巡城守尉與朝鮮會哨緣由恭摺奏祈　聖鑒事竊邊外游民佔墾地畝與朝鮮僅一江之隔當經奏明循照舊章按四季派員出邊統巡夏秋二季與朝鮮國地方官公同會哨稽查等因在案本年四月委派義州城守尉發順作為夏季統巡前往巡查並照章咨行　盛京禮部先期知照朝鮮國王飭令該國地方官會哨去後茲據該員詳稱馳抵邊外巡查於五月初一日與朝鮮官沈宜彝公同會哨並使臣親巡邊境蓋靜印結一紙由該城守尉呈遞前來除咨部查照外奴才等復嚴飭秋季統巡之員認真稽查以肅邊境所有夏季會哨緣由理合恭摺具奏伏乞　皇太后　皇上聖鑒謹　奏軍機大臣奉　旨知道了欽此

癸未八月二十八日申報附張不取分文